

# Plan urbanistic zonal Reglementari urbanistice

Scara: 1/500

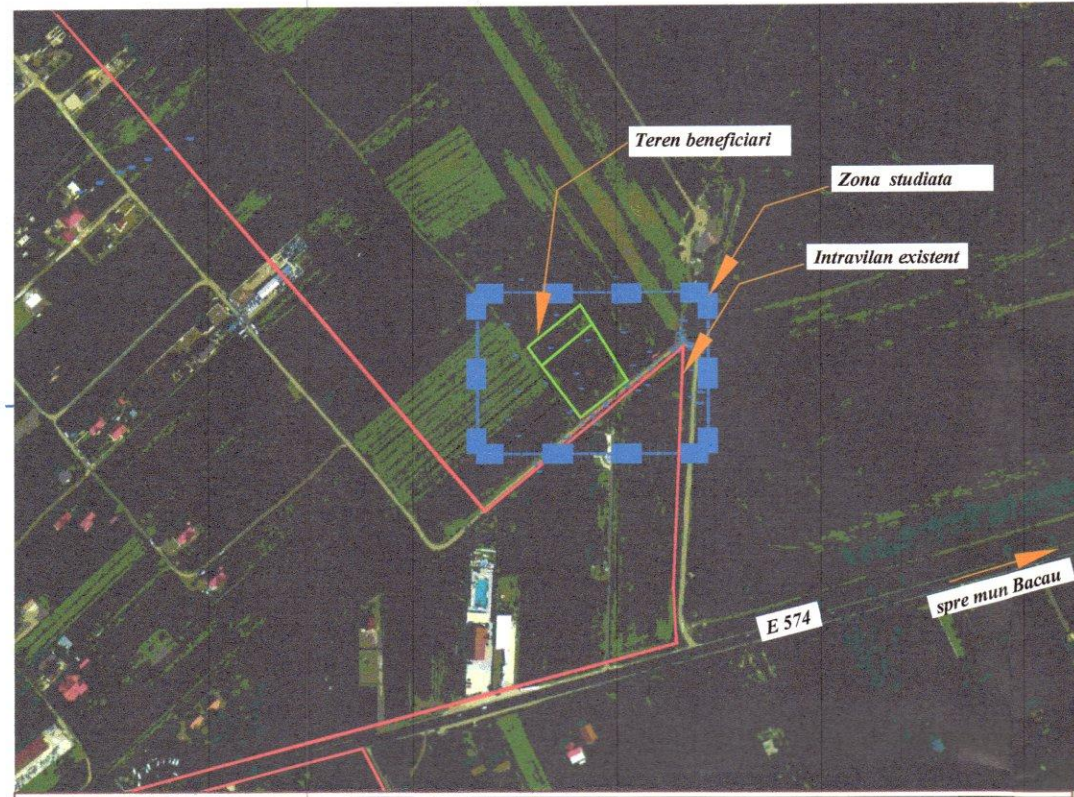

## LEGENDA

- ▬▬▬▬ Limita zona studiata  
S teren = 29936.00 mp
- ▬▬▬▬ Intravilan propus
- ▬▬▬▬ Intravilan existent
- ▭ Zona institutii publice si servicii
- ▭ Zona teren arabil in extravilan
- ▭ Zona spatii verzi
- ▭ Zona cai de circulatie rutiera
- ▭ Zona cai de circulatie pietonala
- ▭ Constructii propuse
- ▬▬▬▬ Regim de aliniere
- ▬▬▬▬ Aliniament
- ▭ Zona edificabila
- ▭ Imprejmuire teren
- ▭ Zona locuinte

**BENEFICIARI: CIORCILA VASILE-CATALIN, CIORCILA ANTOANETA ROXANA SI AVADANEI ELENA-CRISTINA**

Limita proprietate teren beneficiar

Nr. cadastral: 66008

Steren = 3300.00 mp teren agricol in extravilan

Se propune introducerea in intravilan a suprafetei de teren S=3300.00 mp si schimbarea destinatiei in zona institutii publice si servicii.

Nr. cadastral: 66040

Steren = 1200.00 mp teren agricol in extravilan

Se propune introducerea in intravilan a suprafetei de teren S=1200.00 mp si schimbarea destinatiei in zona institutii publice si servicii.

## LEGENDA RELETE TEHNICO-EDILITARE

- ▬▬▬▬ LEA EX - LEA EX - Retea alimentare cu energie electrica - existenta
- ▬▬▬▬ Racord alimentare cu energie electrica - propus
- ▬▬▬▬ Racord alimentare cu apa - propus (extindere)
- ▬▬▬▬ Sistem de canalizare centralizat - propus

### Sectie S - S

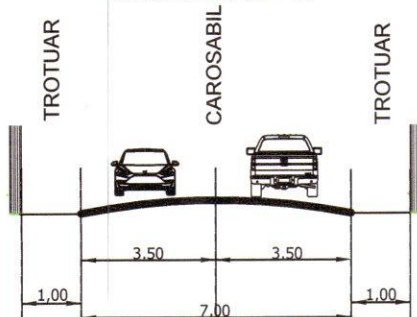

Profil de drum conform anexa ORDIN nr. 50/1998 emis de Ministerul Transporturilor pentru aprobarea Normelor tehnice privind proiectarea si realizarea strazilor

Parcela (2)			
Nr. Pct.	Coordonate pct. de contur		Lungimi laturi D(i,i+1)
	X [m]	Y [m]	
1	562732.516	642552.426	58.890
7	562779.079	642516.372	20.122
6	562794.989	642504.053	60.522
5	562833.073	642551.090	20.234
4	562816.068	642552.056	59.222
3	562766.298	642594.152	22.598
2	562752.397	642576.336	31.096

S(2)=4499.96mp P=272.682m

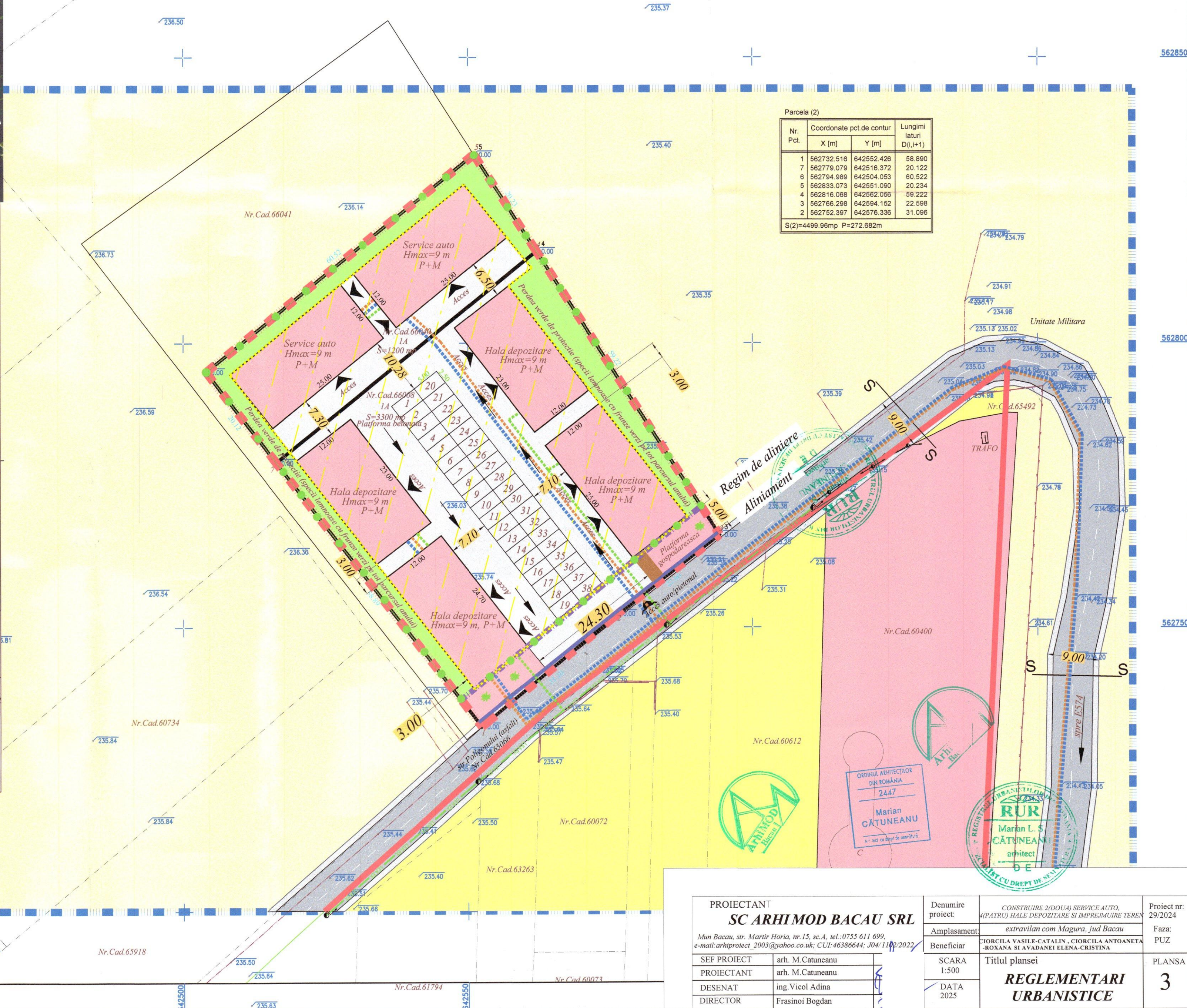

PROIECTANT <b>SC ARHI MOD BACAU SRL</b>	
Mun. Bacau, str. Martin Horia, nr.15, sc.A, tel.:0755 611 699, e-mail: arhiproiect_2003@yahoo.co.uk; CUI:46386644; J04/11/02/2022	
SEF PROIECT	arh. M.Catușeanu
PROIECTANT	arh. M.Catușeanu
DESENAT	ing. Vicol Adina
DIRECTOR	Frasinoi Bogdan

Denumire proiect:	CONSTRUIRE 2(DOUA) SERVICI AUTO, 4(PATRU) HALE DEPOZITARE SI IMPREJMUIRE TEREN	Proiect nr: 29/2024
Amplasament:	extravilan com Magura, jud Bacau	Faza: PUZ
Beneficiar:	CIORCILA VASILE-CATALIN , CIORCILA ANTOANETA -ROXANA SI AVADANEI ELENA-CRISTINA	PLANSĂ
SCARA 1:500	Titlul plansei	<b>3</b>
DATA 2025	<b>REGLEMENTARI URBANISTICE</b>	