

### ANEXA 3. Fișele spațiilor verzi

Județul: Bacău  
Localitatea: Crihan  
Cod SIRUTA: 20439  
Cod poștal: 607306

Secțiune plan: CH\_APP\_001  
Nr. cadastral: 65449, 65302,  
Nr. sector cadastral: 3, 4, 5

## FIȘA SPAȚIULUI VERDE

### 1. SCHIȚA AMPLASAMENTULUI TERENULUI SPAȚIU VERDE



2. ADRESĂ: str. Crihan

3. DATE DESPRE TERENUL SPAȚIU VERDE

Proprietar/ Deținător teren spațiu verde	Tip proprietate	Mod de administrare	Categorie de folosință	Reglementare urbanistică	Suprafața măsurată (mp)		Total teren spațiu verde	Observații
					Teren exclusiv	Teren indiviziune		
1	2	3	4	5	6	7	8	9
Consiliul Local	Domeniu public	Publică	-	-	-	-	6.631	-

#### 4. DATE PRIVIND CONSTRUCȚIILE EXISTENTE PE TERENUL SPAȚIU VERDE

Proprietar/Deținător construcții	Tip proprietate	Mod de administrare	Nr. corp construcție	Cod grupă destinație	Suprafață construită la sol (mp)	Observații
1	2	3	4	5	6	7
-	-	-	-	-	-	-

#### 5. ECHIPAREA EDILITARĂ A TERENULUI: A C E G

#### 6. DATE PRIVIND VEGETAȚIA EXISTENTĂ PE TERENUL SPAȚIU VERDE:

- 6.1. Descriere vegetație: iarbă, vegetație lemnoasă
- 6.2. Grad de întreținere: neîngrijit
- 6.3. Vegetație arborescentă: (a se verifica anexa 2)

#### 7. DOCUMENTE EMISE CU PRIVIRE LA TERENUL SPAȚIU VERDE ȘI CONSTRUCȚIILE EXISTENTE

Data 22.06.2025

Județul: Bacău  
 Localitatea: Crihan  
 Cod SIRUTA: 20439  
 Cod poștal: 607306

Secțiune plan: CH\_APP\_002  
 Nr. cadastral: 65116  
 Nr. sector cadastral: 3

## FIȘA SPAȚIULUI VERDE

### 1. SCHIȚA AMPLASAMENTULUI TERENULUI SPAȚIU VERDE



**2. ADRESĂ:** Str. Izvoare

### 3. DATE DESPRE TERENUL SPAȚIU VERDE

Proprietar/ Deținător teren spațiu verde	Tip proprietate	Mod de administrare	Categorie de folosință	Reglementare urbanistică	Suprafața măsurată (mp)		Total teren spațiu verde	Observații
					Teren exclusiv	Teren indiviziune		
1	2	3	4	5	6	7	8	9
Consiliul local	Domeniul public	Publică	-	-	-	-	863	-

### 4. DATE PRIVIND CONSTRUCȚIILE EXISTENTE PE TERENUL SPAȚIU VERDE

Proprietar/Deținător construcții	Tip proprietate	Mod de administrare	Nr. corp construcție	Cod grupă destinație	Suprafață construită la sol (mp)	Observații
1	2	3	4	5	6	7

-	-	-	-	-	-	-
---	---	---	---	---	---	---

**5. ECHIPAREA EDILITARĂ A TERENULUI: A C E G**

**6. DATE PRIVIND VEGETAȚIA EXISTENTĂ PE TERENUL SPAȚIU VERDE:**

- 6.1. Descriere vegetație: iarbă, vegetație lemnoasă
- 6.2. Grad de întreținere: neîngrijit
- 6.3. Vegetație arborescentă : (a se verifica anexa 2)

**7. DOCUMENTE EMISE CU PRIVIRE LA TERENUL SPAȚIU VERDE ȘI CONSTRUCȚIILE EXISTENTE**

**Data 22.06.2025**

Județul: Bacău  
 Localitatea: Crihan  
 Cod SIRUTA: 20439  
 Cod poștal: 607306

Secțiune plan: CH\_APP\_003  
 Nr. cadastral: N/A  
 Nr. sector cadastral: 4

## FIȘA SPAȚIULUI VERDE

### 1. SCHIȚA AMPLASAMENTULUI TERENULUI SPAȚIU VERDE

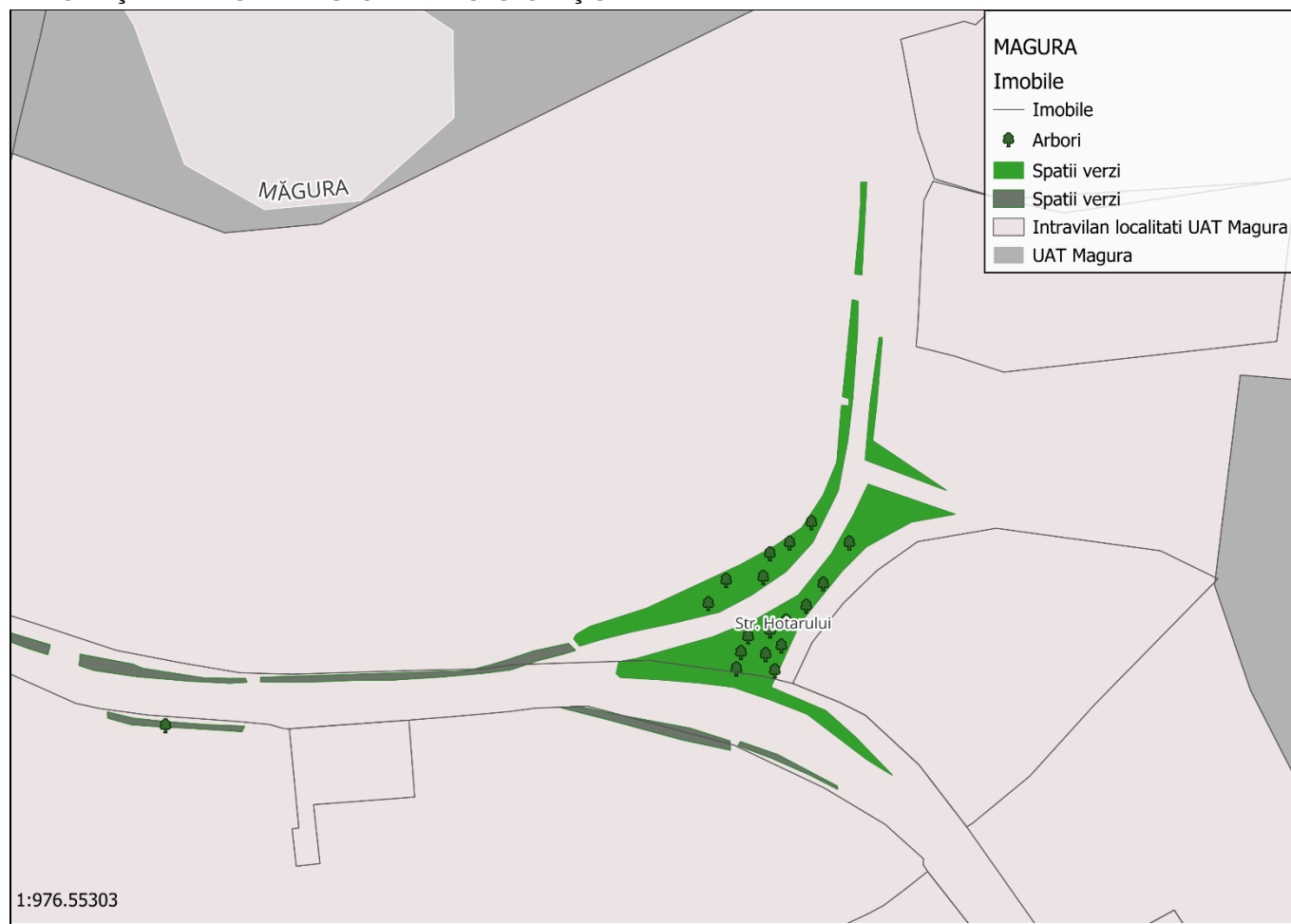

2. ADRESĂ: str. Hotarului

### 3. DATE DESPRE TERENUL SPAȚIU VERDE

Proprietar/ Deținător teren spațiu verde	Tip proprietate	Mod de administrare	Categorie de folosință	Reglementare urbanistică	Suprafața măsurată (mp)		Total teren spațiu verde	Observații
					Teren exclusiv	Teren indiviziune		
1	2	3	4	5	6	7	8	9
Consiliul local	Domeniu public	Publică	-	-	-	-	604	-

### 4. DATE PRIVIND CONSTRUCȚIILE EXISTENTE PE TERENUL SPAȚIU VERDE

Proprietar/Deținător construcții	Tip proprietate	Mod de administrare	Nr. corp construcție	Cod grupă destinație	Suprafață construită la sol (mp)	Observații
1	2	3	4	5	6	7

-	-	-	-	-	-	-
---	---	---	---	---	---	---

**5. ECHIPAREA EDILITARĂ A TERENULUI: A C t E G T**

**6. DATE PRIVIND VEGETAȚIA EXISTENTĂ PE TERENUL SPAȚIU VERDE:**

6.1. Descriere vegetație: iarbă, vegetație lemnoasă

6.2. Grad de întreținere: neîngrijit

6.3. Vegetație arborescentă: (a se verifica anexa 2)

**7. DOCUMENTE EMISE CU PRIVIRE LA TERENUL SPAȚIU VERDE ȘI CONSTRUCȚIILE EXISTENTE**

**Data 22.06.2025**

Județul: Bacău  
 Localitatea: Crihan  
 Cod SIRUTA: 20439  
 Cod poștal: 607306

Secțiune plan: CH\_APP\_004  
 Nr. cadastral: 65135  
 Nr. sector cadastral: 3

## FIȘA SPAȚIULUI VERDE

### 1. SCHIȚA AMPLASAMENTULUI TERENULUI SPAȚIU VERDE

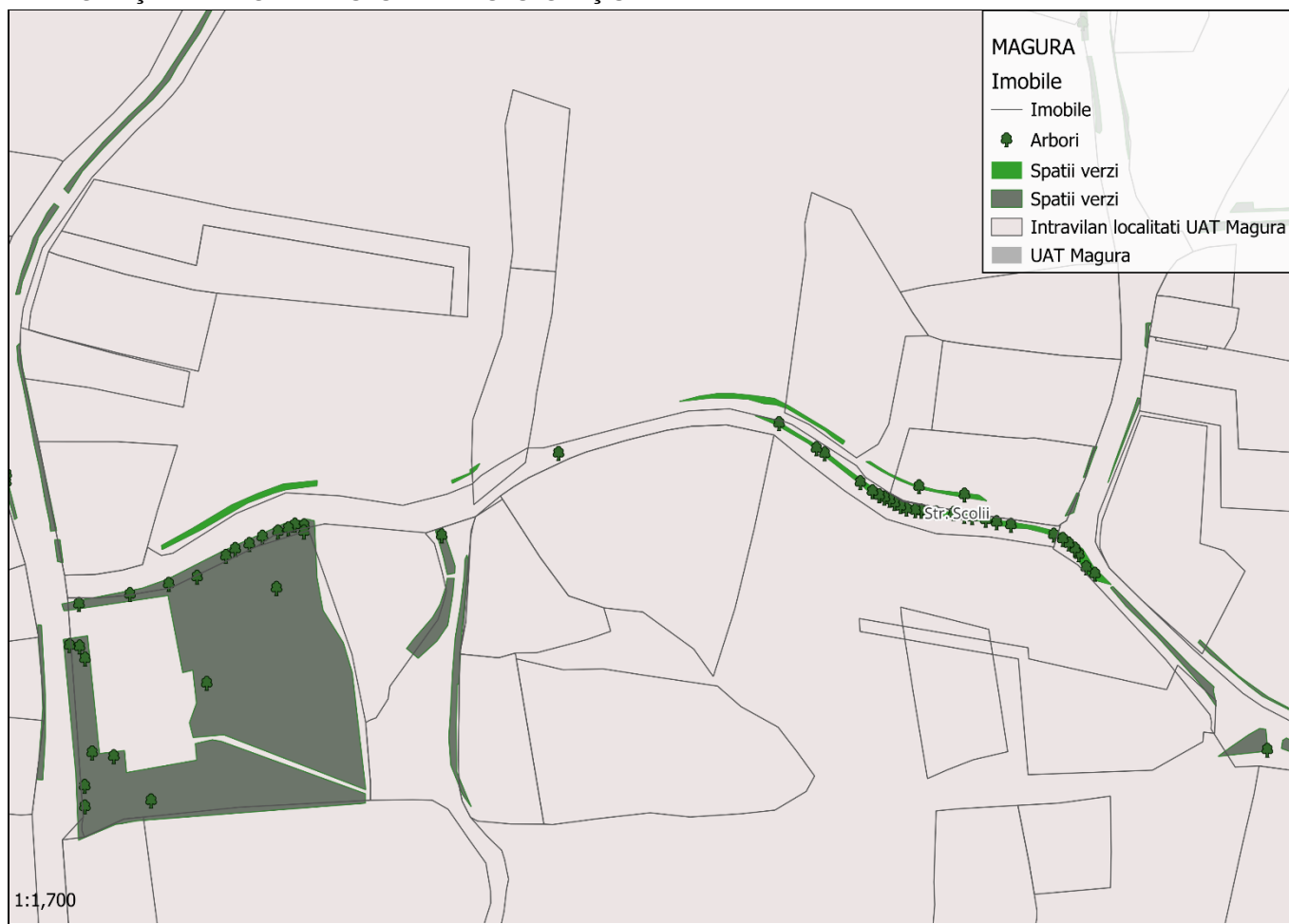

2. ADRESĂ: str. Școlii

### 3. DATE DESPRE TERENUL SPAȚIU VERDE

Proprietar/ Deținător teren spațiu verde	Tip proprietate	Mod de administrare	Categorie de folosință	Reglementare urbanistică	Suprafața măsurată (mp)		Total teren spațiu verde	Observații
					Teren exclusiv	Teren indiviziune		
1	2	3	4	5	6	7	8	9
Consiliul local	Domeniul public	Publică	-	-	-	-	287	-

### 4. DATE PRIVIND CONSTRUCȚIILE EXISTENTE PE TERENUL SPAȚIU VERDE

Proprietar/Deținător construcții	Tip proprietate	Mod de administrare	Nr. corp construcție	Cod grupă destinație	Suprafață construită la sol (mp)	Observații
1	2	3	4	5	6	7

-	-	-	-	-	-	-
---	---	---	---	---	---	---

**5. ECHIPAREA EDILITARĂ A TERENULUI: A C E G**

**6. DATE PRIVIND VEGETAȚIA EXISTENTĂ PE TERENUL SPAȚIU VERDE:**

- 6.1. Descriere vegetație: iarbă, vegetație lemnoasă
- 6.2. Grad de întreținere: îngrijit
- 6.3. Vegetație arborescentă: (a se verifica anexa 2)

**7. DOCUMENTE EMISE CU PRIVIRE LA TERENUL SPAȚIU VERDE ȘI CONSTRUCȚIILE EXISTENTE**

**Data 22.06.2025**

Județul: Bacău  
 Localitatea: Crihan  
 Cod SIRUTA: 20439  
 Cod poștal: 607306

Secțiune plan: CH\_APP\_005  
 Nr. cadastral: N/A  
 Nr. sector cadastral: 4

## FIȘA SPAȚIULUI VERDE

### 1. SCHIȚA AMPLASAMENTULUI TERENULUI SPAȚIU VERDE

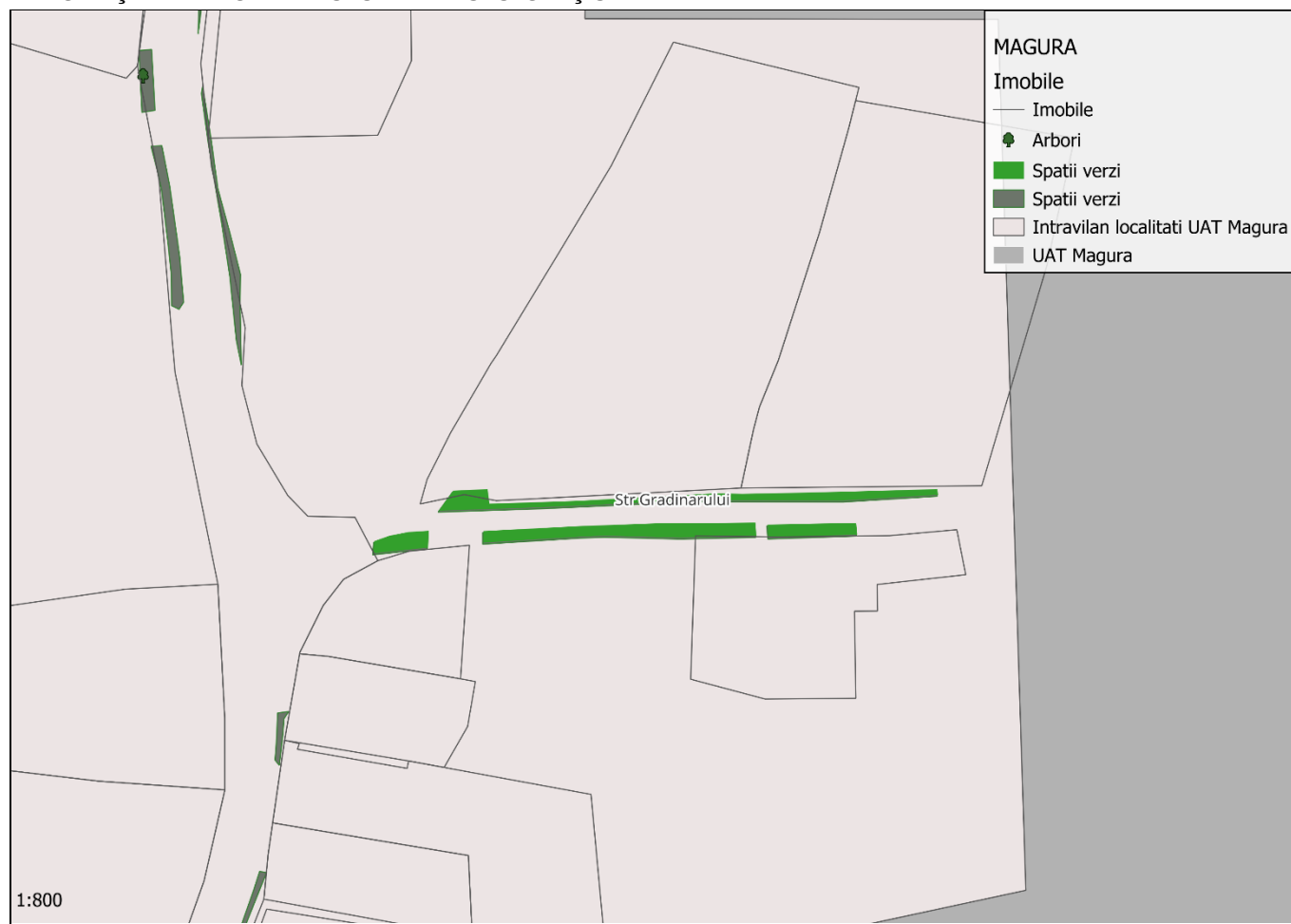

2. ADRESĂ: str. Grădinarului

### 3. DATE DESPRE TERENUL SPAȚIU VERDE

Proprietar/ Deținător teren spațiu verde	Tip proprietate	Mod de administrare	Categorie de folosință	Reglementare urbanistică	Suprafața măsurată (mp)		Total teren spațiu verde	Observații
					Teren exclusiv	Teren indiviziune		
1	2	3	4	5	6	7	8	9
Consiliul local	Domeniu public	Publică	-	-	-	-	144	-

### 4. DATE PRIVIND CONSTRUCȚIILE EXISTENTE PE TERENUL SPAȚIU VERDE

Proprietar/Deținător construcții	Tip proprietate	Mod de administrare	Nr. corp construcție	Cod grupă destinație	Suprafață construită la sol (mp)	Observații
1	2	3	4	5	6	7

-	-	-	-	-	-	-
---	---	---	---	---	---	---

**5. ECHIPAREA EDILITARĂ A TERENULUI: A C E G**

**6. DATE PRIVIND VEGETAȚIA EXISTENTĂ PE TERENUL SPAȚIU VERDE:**

- 6.1. Descriere vegetație: iarbă
- 6.2. Grad de întreținere: neîngrijit
- 6.3. Vegetație arborescentă: (a se verifica anexa 2)

**7. DOCUMENTE EMISE CU PRIVIRE LA TERENUL SPAȚIU VERDE ȘI CONSTRUCȚIILE EXISTENTE**

**Data 22.06.2025**

Județul: Bacău  
Localitatea: Crihan  
Cod SIRUTA: 20439  
Cod poștal: 607306

Secțiune plan: CH\_APP\_006  
Nr. cadastral:64219  
Nr. sector cadastral: 3

## FIȘA SPAȚIULUI VERDE

### 1. SCHIȚA AMPLASAMENTULUI TERENULUI SPAȚIU VERDE



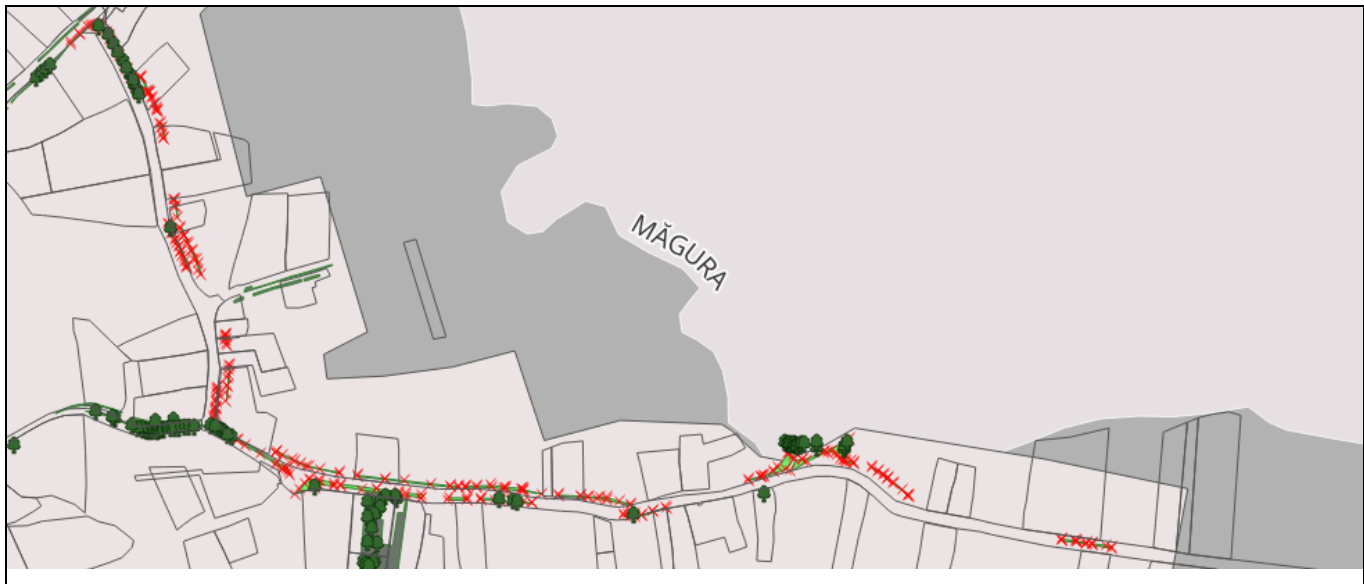

**2. ADRESĂ:** str. Armanului

**3. DATE DESPRE TERENUL SPAȚIU VERDE**

Proprietar/ Deținător teren spațiu verde	Tip proprietate	Mod de administrare	Categorie de folosință	Reglementare urbanistică	Suprafața măsurată (mp)		Total teren spațiu verde	Observații
					Teren exclusiv	Teren indiviziune		
1	2	3	4	5	6	7	8	9
Consiliul local	Domeniul public	Publică	-	-	-	-	959	-

**4. DATE PRIVIND CONSTRUCȚIILE EXISTENTE PE TERENUL SPAȚIU VERDE**

Proprietar/Deținător construcții	Tip proprietate	Mod de administrare	Nr. corp construcție	Cod grupă destinație	Suprafață construită la sol (mp)	Observații
1	2	3	4	5	6	7
-	-	-	-	-	-	-

**5. ECHIPAREA EDILITARĂ A TERENULUI: A C E G**

**6. DATE PRIVIND VEGETAȚIA EXISTENTĂ PE TERENUL SPAȚIU VERDE:**

- 6.1. Descriere vegetație: iarbă, vegetație lemnoasă
- 6.2. Grad de întreținere: îngrijit
- 6.3. Vegetație arborescentă: (a se verifica anexa 2)

**7. DOCUMENTE EMISE CU PRIVIRE LA TERENUL SPAȚIU VERDE ȘI CONSTRUCȚIILE EXISTENTE**

**Data 22.06.2025**

Județul: Bacău  
 Localitatea: Crihan  
 Cod SIRUTA: 20439  
 Cod poștal: 607306

Secțiune plan: CH\_APP\_007  
 Nr. cadastral: 64224  
 Nr. sector cadastral: 3

## FIȘA SPAȚIULUI VERDE

### 1. SCHIȚA AMPLASAMENTULUI TERENULUI SPAȚIU VERDE



**2. ADRESĂ:** str. Armoniei

### 3. DATE DESPRE TERENUL SPAȚIU VERDE

Proprietar/ Deținător teren spațiu verde	Tip proprietate	Mod de administrare	Categorie de folosință	Reglementare urbanistică	Suprafața măsurată (mp)		Total teren spațiu verde	Observații
					Teren exclusiv	Teren indiviziune		
1	2	3	4	5	6	7	8	9
Consiliul local	Domeniul public	Publică	-	-	-	-	835	-

### 4. DATE PRIVIND CONSTRUCȚIILE EXISTENTE PE TERENUL SPAȚIU VERDE

Proprietar/Deținător construcții	Tip proprietate	Mod de administrare	Nr. corp construcție	Cod grupă destinație	Suprafață construită la sol (mp)	Observații
1	2	3	4	5	6	7

-	-	-	-	-	-	-
---	---	---	---	---	---	---

**5. ECHIPAREA EDILITARĂ A TERENULUI: A C E G**

**6. DATE PRIVIND VEGETAȚIA EXISTENTĂ PE TERENUL SPAȚIU VERDE:**

- 6.1. Descriere vegetație: iarbă
- 6.2. Grad de întreținere: neîngrijit
- 6.3. Vegetație arborescentă: (a se verifica anexa 2)

**7. DOCUMENTE EMISE CU PRIVIRE LA TERENUL SPAȚIU VERDE ȘI CONSTRUCȚIILE EXISTENTE**

**Data 22.06.2025**

Județul: Bacău  
 Localitatea: Crihan  
 Cod SIRUTA: 20439  
 Cod poștal: 607306

Secțiune plan: CH\_APP\_008  
 Nr. cadastral: 65113  
 Nr. sector cadastral: 5

## FIȘA SPAȚIULUI VERDE

### 1. SCHIȚA AMPLASAMENTULUI TERENULUI SPAȚIU VERDE



2. ADRESĂ: str. Apusului

### 3. DATE DESPRE TERENUL SPAȚIU VERDE

Proprietar/ Deținător teren spațiu verde	Tip proprietate	Mod de administrare	Categorie de folosință	Reglementare urbanistică	Suprafața măsurată (mp)		Total teren spațiu verde	Observații
					Teren exclusiv	Teren indiviziune		
1	2	3	4	5	6	7	8	9
Consiliul local	Domeniu public	Publică	-	-	-	-	138	-

### 4. DATE PRIVIND CONSTRUCȚIILE EXISTENTE PE TERENUL SPAȚIU VERDE

Proprietar/Deținător Construcții	Tip proprietate	Mod de administrare	Nr. corp Construcție	Cod grupă Destinație	Suprafață construită la sol (mp)	Observații
1	2	3	4	5	6	7

-	-	-	-	-	-	-
---	---	---	---	---	---	---

**5. ECHIPAREA EDILITARĂ A TERENULUI: A C E G**

**6. DATE PRIVIND VEGETAȚIA EXISTENTĂ PE TERENUL SPAȚIU VERDE:**

- 6.1. Descriere vegetație: iarbă, vegetație lemnoasă
- 6.2. Grad de întreținere: neîngrijit
- 6.3. Vegetație arborescentă: (a se verifica anexa 2)

**7. DOCUMENTE EMISE CU PRIVIRE LA TERENUL SPAȚIU VERDE ȘI CONSTRUCȚIILE EXISTENTE**

**Data 22.06.2025**

## FIȘA SPAȚIULUI VERDE

### 1. SCHIȚA AMPLASAMENTULUI TERENULUI SPAȚIU VERDE

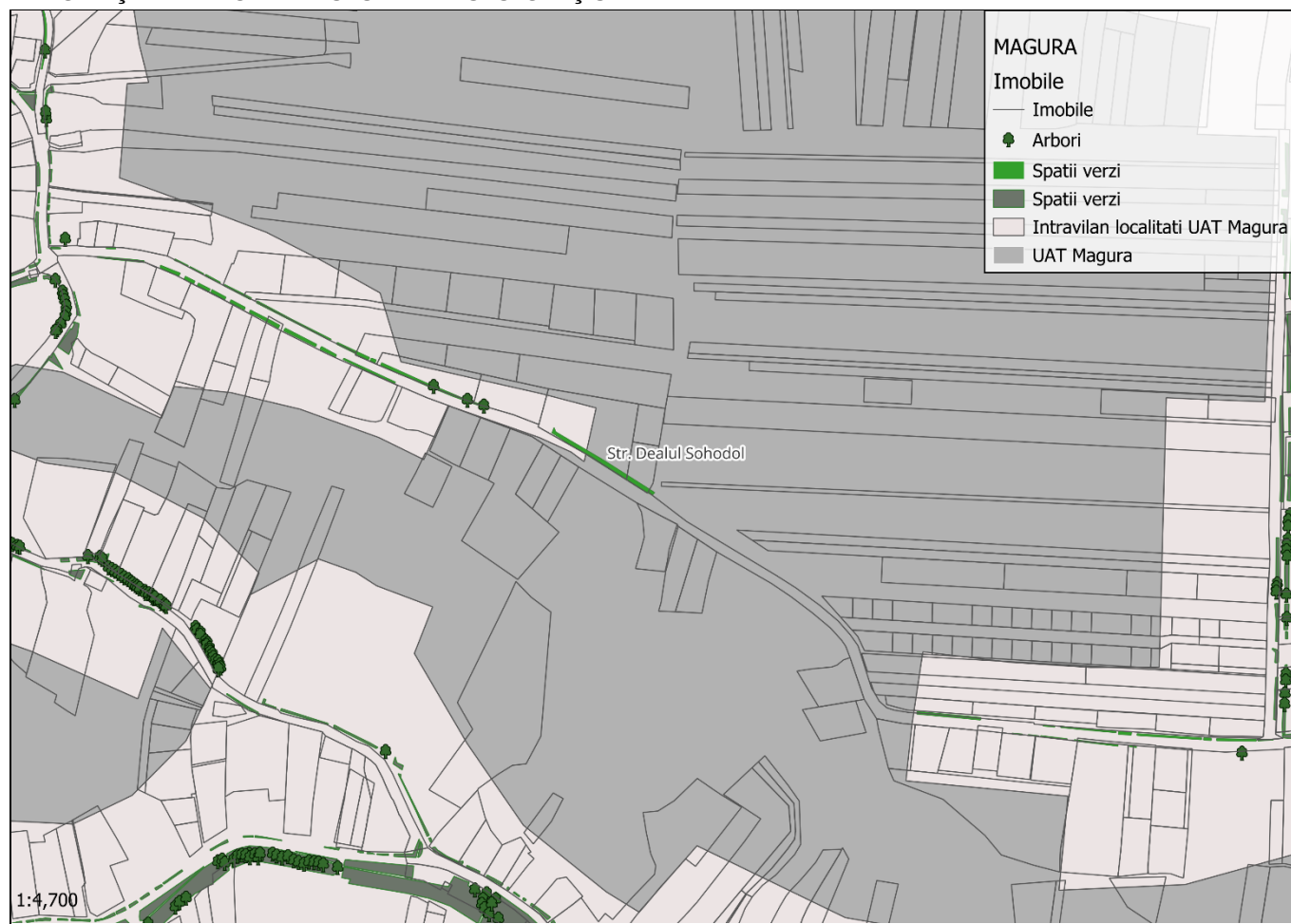

**2. ADRESĂ:** str. Dealul Sohodol

### 3. DATE DESPRE TERENUL SPAȚIU VERDE

Proprietar/ Deținător teren spațiu verde	Tip proprietate	Mod de administrare	Categorie de folosință	Reglementare urbanistică	Suprafața măsurată (mp)		Total teren spațiu verde	Observații
					Teren exclusiv	Teren indiviziune		
1	2	3	4	5	6	7	8	9
Consiliul local	Domeniu public	Publică	-	-	-	-	1.151	-

### 4. DATE PRIVIND CONSTRUCȚIILE EXISTENTE PE TERENUL SPAȚIU VERDE

Proprietar/Deținător Construcții	Tip proprietate	Mod de administrare	Nr. corp Construcție	Cod grupă Destinație	Suprafață construită la sol (mp)	Observații
1	2	3	4	5	6	7

-	-	-	-	-	-	-
---	---	---	---	---	---	---

**5. ECHIPAREA EDILITARĂ A TERENULUI: A C E G**

**6. DATE PRIVIND VEGETAȚIA EXISTENTĂ PE TERENUL SPAȚIU VERDE:**

- 6.1. Descriere vegetație: iarbă, vegetație lemnoasă
- 6.2. Grad de întreținere: neîngrijit
- 6.3. Vegetație arborescentă: (a se verifica anexa 2)

**7. DOCUMENTE EMISE CU PRIVIRE LA TERENUL SPAȚIU VERDE ȘI CONSTRUCȚIILE EXISTENTE**

**Data 22.06.2025**

Județul: Bacău  
 Localitatea: Crihan  
 Cod SIRUTA: 20439  
 Cod poștal: 607306

Secțiune plan: CH\_APP\_011  
 Nr. cadastral:64225  
 Nr. sector cadastral: 7

## FIȘA SPAȚIULUI VERDE

### 1. SCHIȚA AMPLASAMENTULUI TERENULUI SPAȚIU VERDE



**2. ADRESĂ:** str. Aviatorului

### 3. DATE DESPRE TERENUL SPAȚIU VERDE

Proprietar/ Deținător teren spațiu verde	Tip proprietate	Mod de administrare	Categorie de folosință	Reglementare urbanistică	Suprafața măsurată (mp)		Total teren spațiu verde	Observații
					Teren exclusiv	Teren indiviziune		
1	2	3	4	5	6	7	8	9
Consiliul local	Domeniul public	Publică	-	-	-	-	2.030	-

### 4. DATE PRIVIND CONSTRUCȚIILE EXISTENTE PE TERENUL SPAȚIU VERDE

Proprietar/Deținător Construcții	Tip proprietate	Mod de administrare	Nr. corp Construcție	Cod grupă Destinație	Suprafață construită la sol (mp)	Observații
1	2	3	4	5	6	7

-	-	-	-	-	-	-
---	---	---	---	---	---	---

**5. ECHIPAREA EDILITARĂ A TERENULUI: A C E G**

**6. DATE PRIVIND VEGETAȚIA EXISTENTĂ PE TERENUL SPAȚIU VERDE:**

- 6.1. Descriere vegetație: iarbă, vegetație lemnoasă
- 6.2. Grad de întreținere: neîngrijit
- 6.3. Vegetație arborescentă: (a se verifica anexa 2)

**7. DOCUMENTE EMISE CU PRIVIRE LA TERENUL SPAȚIU VERDE ȘI CONSTRUCȚIILE EXISTENTE**

**Data 22.06.2025**

Județul: Bacău  
 Localitatea: Crihan  
 Cod SIRUTA: 20439  
 Cod poștal: 607306

Secțiune plan: CH\_APP\_012  
 Nr. cadastral: 64221  
 Nr. sector cadastral: 8

## FIȘA SPAȚIULUI VERDE

### 1. SCHIȚA AMPLASAMENTULUI TERENULUI SPAȚIU VERDE



2. ADRESĂ: str. Grădiniței

### 3. DATE DESPRE TERENUL SPAȚIU VERDE

Proprietar/ Deținător teren spațiu verde	Tip proprietate	Mod de administrare	Categorie de folosință	Reglementare urbanistică	Suprafața măsurată (mp)		Total teren spațiu verde	Observații
					Teren exclusiv	Teren indiviziune		
1	2	3	4	5	6	7	8	9
Consiliul local	Domeniul public	Publică	-	-	-	-	1.473	-

### 4. DATE PRIVIND CONSTRUCȚIILE EXISTENTE PE TERENUL SPAȚIU VERDE

Proprietar/Deținător Construcții	Tip proprietate	Mod de administrare	Nr. corp construcție	Cod grupă destinație	Suprafață construită la sol (mp)	Observații
1	2	3	4	5	6	7

-	-	-	-	-	-	-
---	---	---	---	---	---	---

**5. ECHIPAREA EDILITARĂ A TERENULUI: A C E G**

**6. DATE PRIVIND VEGETAȚIA EXISTENTĂ PE TERENUL SPAȚIU VERDE:**

- 6.1. Descriere vegetație: iarbă, vegetație lemnoasă
- 6.2. Grad de întreținere: îngrijit
- 6.3. Vegetație arborescentă: (a se verifica anexa 2)

**7. DOCUMENTE EMISE CU PRIVIRE LA TERENUL SPAȚIU VERDE ȘI CONSTRUCȚIILE EXISTENTE**

**Data 22.06.2025**

Județul: Bacău  
 Localitatea: Crihan  
 Cod SIRUTA: 20439  
 Cod poștal: 607306

Secțiune plan: CH\_APP\_013  
 Nr. cadastral:64215  
 Nr. sector cadastral: 8

## FIȘA SPAȚIULUI VERDE

### 1. SCHIȚA AMPLASAMENTULUI TERENULUI SPAȚIU VERDE



**2. ADRESĂ:** str. Vișinilor

### 3. DATE DESPRE TERENUL SPAȚIU VERDE

Proprietar/ Deținător teren spațiu verde	Tip proprietate	Mod de administrare	Categorie de folosință	Reglementare urbanistică	Suprafața măsurată (mp)		Total teren spațiu verde	Observații
					Teren exclusiv	Teren indiviziune		
1	2	3	4	5	6	7	8	9
Consiliul local	Domeniu public	Publică	-	-	-	-	662	-

### 4. DATE PRIVIND CONSTRUCȚIILE EXISTENTE PE TERENUL SPAȚIU VERDE

Proprietar/Deținător construcții	Tip proprietate	Mod de administrare	Nr. corp construcție	Cod grupă destinație	Suprafață construită la sol (mp)	Observații
----------------------------------	-----------------	---------------------	----------------------	----------------------	----------------------------------	------------

1	2	3	4	5	6	7
-	-	-	-	-	-	-

**5. ECHIPAREA EDILITARĂ A TERENULUI: A C E G**

**6. DATE PRIVIND VEGETAȚIA EXISTENTĂ PE TERENUL SPAȚIU VERDE:**

6.1. Descriere vegetație: iarbă, vegetație lemnoasă

6.2. Grad de întreținere: neîngrijit

6.3. Vegetație arborescentă: (a se verifica anexa 2)

**7. DOCUMENTE EMISE CU PRIVIRE LA TERENUL SPAȚIU VERDE ȘI CONSTRUCȚIILE EXISTENTE**

**Data 22.06.2025**

Județul: Bacău  
 Localitatea: Crihan  
 64210  
 Cod SIRUTA: 20439  
 Cod poștal: 607306

Secțiune plan: CH\_APP\_014  
 Nr. cadastral: 64216, 64202, 64203,  
 Nr. sector cadastral: 8, 9

## FIȘA SPAȚIULUI VERDE

### 1. SCHIȚA AMPLASAMENTULUI TERENULUI SPAȚIU VERDE



2. ADRESĂ: str. Garofitei

### 3. DATE DESPRE TERENUL SPAȚIU VERDE

Proprietar/ Deținător teren spațiu verde	Tip proprietate	Mod de administrare	Categorie de folosință	Reglementare urbanistică	Suprafața măsurată (mp)		Total teren spațiu verde	Observații
					Teren exclusiv	Teren indiviziune		
1	2	3	4	5	6	7	8	9
Consiliul local	Domeniul public	Publică	-	-	-	-	1.187	-

### 4. DATE PRIVIND CONSTRUCȚIILE EXISTENTE PE TERENUL SPAȚIU VERDE

Proprietar/Deținător construcții	Tip proprietate	Mod de administrare	Nr. corp construcție	Cod grupă destinație	Suprafață construită la sol (mp)	Observații
----------------------------------	-----------------	---------------------	----------------------	----------------------	----------------------------------	------------

1	2	3	4	5	6	7
-	-	-	-	-	-	-

**5. ECHIPAREA EDILITARĂ A TERENULUI: A C E G**

**6. DATE PRIVIND VEGETAȚIA EXISTENTĂ PE TERENUL SPAȚIU VERDE:**

6.1. Descriere vegetație: iarbă, vegetație lemnoasă

6.2. Grad de întreținere: neîngrijit

6.3. Vegetație arborescentă: (a se verifica anexa 2)

**7. DOCUMENTE EMISE CU PRIVIRE LA TERENUL SPAȚIU VERDE ȘI CONSTRUCȚIILE EXISTENTE**

**Data 22.06.2025**

## FIȘA SPAȚIULUI VERDE

### 1. SCHIȚA AMPLASAMENTULUI TERENULUI SPAȚIU VERDE



**2. ADRESĂ:** str. Alunului

### 3. DATE DESPRE TERENUL SPAȚIU VERDE

Proprietar/ Deținător teren spațiu verde	Tip proprietate	Mod de administrare	Categorie de folosință	Reglementare urbanistică	Suprafața măsurată (mp)		Total teren spațiu verde	Observații
					Teren exclusiv	Teren indiviziune		
1	2	3	4	5	6	7	8	9
Consiliul local	Domeniul public	Publică	-	-	-	-	1.705	-

### 4. DATE PRIVIND CONSTRUCȚIILE EXISTENTE PE TERENUL SPAȚIU VERDE

Proprietar/Deținător construcții	Tip proprietate	Mod de administrare	Nr. corp construcție	Cod grupă destinație	Suprafață construită la sol (mp)	Observații
1	2	3	4	5	6	7

-	-	-	-	-	-	-
---	---	---	---	---	---	---

**5. ECHIPAREA EDILITARĂ A TERENULUI: A C E G**

**6. DATE PRIVIND VEGETAȚIA EXISTENTĂ PE TERENUL SPAȚIU VERDE:**

- 6.1. Descriere vegetație: iarbă, vegetație lemnoasă
- 6.2. Grad de întreținere: neîngrijit
- 6.3. Vegetație arborescentă: (a se verifica anexa 2)

**7. DOCUMENTE EMISE CU PRIVIRE LA TERENUL SPAȚIU VERDE ȘI CONSTRUCȚIILE EXISTENTE**

**Data 22.06.2025**

Județul: Bacău  
 Localitatea: Crihan  
 Cod SIRUTA: 20439  
 Cod poștal: 607306

Secțiune plan: CH\_APP\_016  
 Nr. cadastral: 64220  
 Nr. sector cadastral: 9

## FIȘA SPAȚIULUI VERDE

### 1. SCHIȚA AMPLASAMENTULUI TERENULUI SPAȚIU VERDE



**2. ADRESĂ:** str. Rediului

### 3. DATE DESPRE TERENUL SPAȚIU VERDE

Proprietar/ Deținător teren spațiu verde	Tip proprietate	Mod de administrare	Categorie de folosință	Reglementare urbanistică	Suprafața măsurată (mp)		Total teren spațiu verde	Observații
					Teren exclusiv	Teren indiviziune		
1	2	3	4	5	6	7	8	9
Consiliul local	Domeniu public	Publică	-	-	-	-	330	-

### 4. DATE PRIVIND CONSTRUCȚIILE EXISTENTE PE TERENUL SPAȚIU VERDE

Proprietar/Deținător construcții	Tip proprietate	Mod de administrare	Nr. corp construcție	Cod grupă destinație	Suprafață construită la sol (mp)	Observații
1	2	3	4	5	6	7

-	-	-	-	-	-	-
---	---	---	---	---	---	---

**5. ECHIPAREA EDILITARĂ A TERENULUI: A C E G**

**6. DATE PRIVIND VEGETAȚIA EXISTENTĂ PE TERENUL SPAȚIU VERDE:**

- 6.1. Descriere vegetație: iarbă
- 6.2. Grad de întreținere: neîngrijit
- 6.3. Vegetație arborescentă: (a se verifica anexa 2)

**7. DOCUMENTE EMISE CU PRIVIRE LA TERENUL SPAȚIU VERDE ȘI CONSTRUCȚIILE EXISTENTE**

**Data 22.06.2025**

Județul: Bacău

Localitatea: Sohodol

Cod SIRUTA: 20457

Cod poștal: 607308

Secțiune plan: SH\_AP\_001

Nr. cadastral:64218, 65136

Nr. sector cadastral: 5, 16

## FIȘA SPAȚIULUI VERDE

### 1. SCHIȚA AMPLASAMENTULUI TERENULUI SPAȚIU VERDE





**2. ADRESĂ:** str. Sohodol

**3. DATE DESPRE TERENUL SPAȚIU VERDE**

Proprietar/ Deținător teren spațiu verde	Tip proprietate	Mod de administrare	Categorie de folosință	Reglementare urbanistică	Suprafața măsurată (mp)		Total teren spațiu verde	Observații
					Teren exclusiv	Teren indiviziune		
1	2	3	4	5	6	7	8	9
Consiliul local	Domeniul public	Publică	-	-	-	-	3.905	-

**4. DATE PRIVIND CONSTRUCȚIILE EXISTENTE PE TERENUL SPAȚIU VERDE**

Proprietar/Deținător construcții	Tip proprietate	Mod de administrare	Nr. corp construcție	Cod grupă destinație	Suprafață construită la sol (mp)	Observații
1	2	3	4	5	6	7
-	-	-	-	-	-	-

**5. ECHIPAREA EDILITARĂ A TERENULUI: A C E G**

**6. DATE PRIVIND VEGETAȚIA EXISTENTĂ PE TERENUL SPAȚIU VERDE:**

6.1. Descriere vegetație: iarbă, vegetație lemnoasă

6.2. Grad de întreținere: îngrijit

6.3. Vegetație arborescentă: (a se verifica anexa 2)

**7. DOCUMENTE EMISE CU PRIVIRE LA TERENUL SPAȚIU VERDE ȘI CONSTRUCȚIILE EXISTENTE**

**Data 22.06.2025**

Județul: Bacău  
 Localitatea: Sohodol  
 Cod SIRUTA: 20457  
 Cod poștal: 607308

Secțiune plan: SH\_AP\_002  
 Nr. cadastral: 64200  
 Nr. sector cadastral: 6

## FIȘA SPAȚIULUI VERDE

### 1. SCHIȚA AMPLASAMENTULUI TERENULUI SPAȚIU VERDE



**2. ADRESĂ:** str. Castanilor

### 3. DATE DESPRE TERENUL SPAȚIU VERDE

Proprietar/ Deținător teren spațiu verde	Tip proprietate	Mod de administrare	Categorie de folosință	Reglementare urbanistică	Suprafața măsurată (mp)		Total teren spațiu verde	Observații
					Teren exclusiv	Teren indiviziune		
1	2	3	4	5	6	7	8	9
Consiliul local	Domeniu public	Publică	-	-	-	-	1.032	-

### 4. DATE PRIVIND CONSTRUCȚIILE EXISTENTE PE TERENUL SPAȚIU VERDE

Proprietar/Deținător construcții	Tip proprietate	Mod de administrare	Nr. corp construcție	Cod grupă destinație	Suprafață construită la sol (mp)	Observații
1	2	3	4	5	6	7

-	-	-	-	-	-	-
---	---	---	---	---	---	---

**5. ECHIPAREA EDILITARĂ A TERENULUI: A C E G**

**6. DATE PRIVIND VEGETAȚIA EXISTENTĂ PE TERENUL SPAȚIU VERDE:**

6.1. Descriere vegetație: iarbă, vegetație lemnoasă

6.2. Grad de întreținere: îngrijit

6.3. Vegetație arborescentă: (a se verifica anexa 2)

**7. DOCUMENTE EMISE CU PRIVIRE LA TERENUL SPAȚIU VERDE ȘI CONSTRUCȚIILE EXISTENTE**

**Data 22.06.2025**

Județul: Bacău  
 Localitatea: Sohodol  
 Cod SIRUTA: 20457  
 Cod poștal: 607308

Secțiune plan: SH\_AP\_003  
 Nr. cadastral: 64217  
 Nr. sector cadastral: 5

## FIȘA SPAȚIULUI VERDE

### 1. SCHIȚA AMPLASAMENTULUI TERENULUI SPAȚIU VERDE

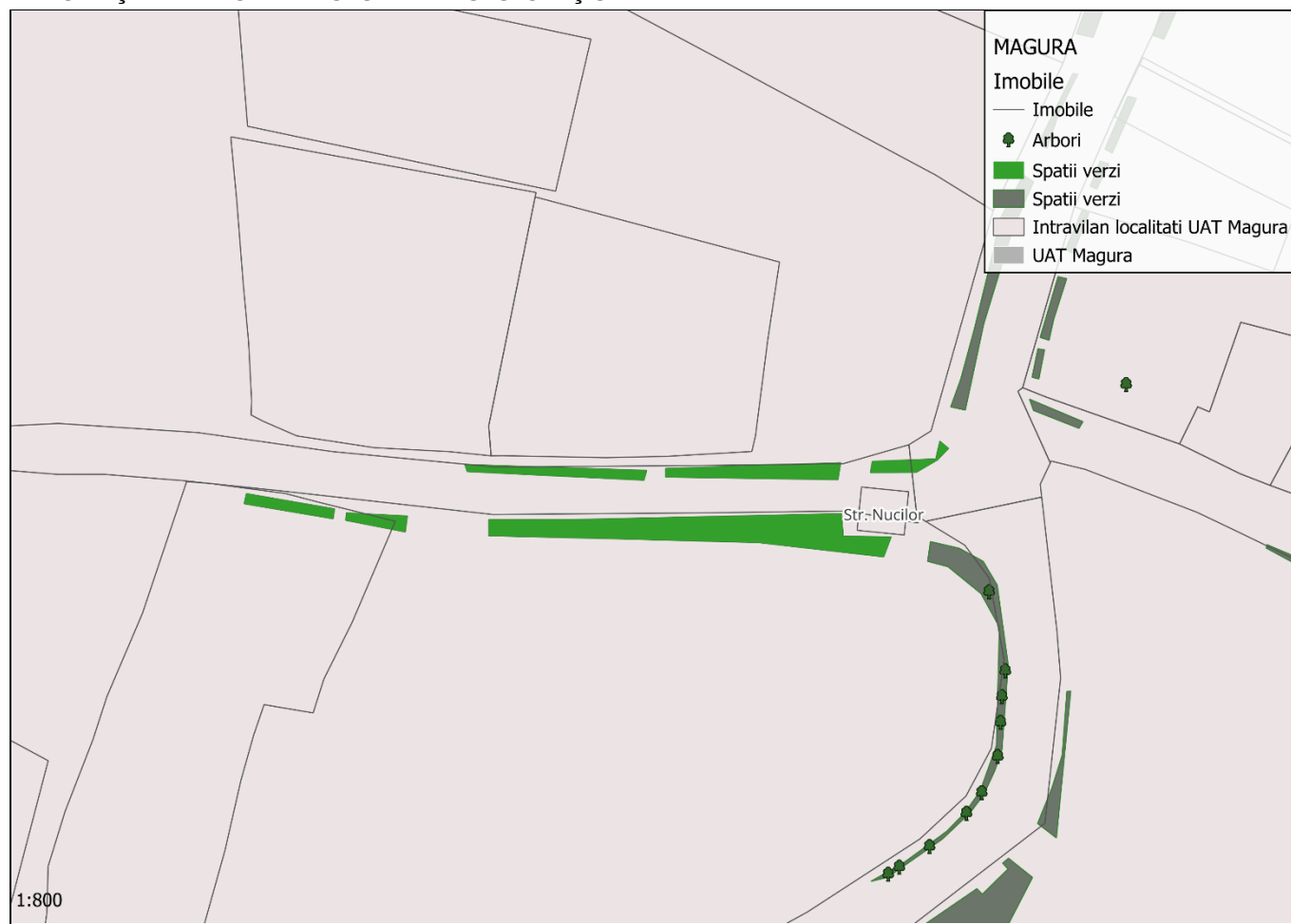

**2. ADRESĂ:** str. Nucilor

### 3. DATE DESPRE TERENUL SPAȚIU VERDE

Proprietar/ Deținător teren spațiu verde	Tip proprietate	Mod de administrare	Categorie de folosință	Reglementare urbanistică	Suprafața măsurată (mp)		Total teren spațiu verde	Observații
					Teren exclusiv	Teren indiviziune		
1	2	3	4	5	6	7	8	9
Consiliul local	Domeniul public	Publică	-	-	-	-	246	-

### 4. DATE PRIVIND CONSTRUCȚIILE EXISTENTE PE TERENUL SPAȚIU VERDE

Proprietar/Deținător construcții	Tip proprietate	Mod de administrare	Nr. corp construcție	Cod grupă destinație	Suprafață construită la sol (mp)	Observații
1	2	3	4	5	6	7

-	-	-	-	-	-	-
---	---	---	---	---	---	---

**5. ECHIPAREA EDILITARĂ A TERENULUI: A C E G**

**6. DATE PRIVIND VEGETAȚIA EXISTENTĂ PE TERENUL SPAȚIU VERDE:**

- 6.1. Descriere vegetație: iarbă
- 6.2. Grad de întreținere: neîngrijit
- 6.3. Vegetație arborescentă: (a se verifica anexa 2)

**7. DOCUMENTE EMISE CU PRIVIRE LA TERENUL SPAȚIU VERDE ȘI CONSTRUCȚIILE EXISTENTE**

**Data 22.06.2025**

Județul: Bacău  
Localitatea: Sohodol  
Cod SIRUTA: 20457  
Cod poștal: 607308

Secțiune plan: SH\_AP\_004  
Nr. cadastral: 64208  
Nr. sector cadastral: 6

## FIȘA SPAȚIULUI VERDE

### 1. SCHIȚA AMPLASAMENTULUI TERENULUI SPAȚIU VERDE



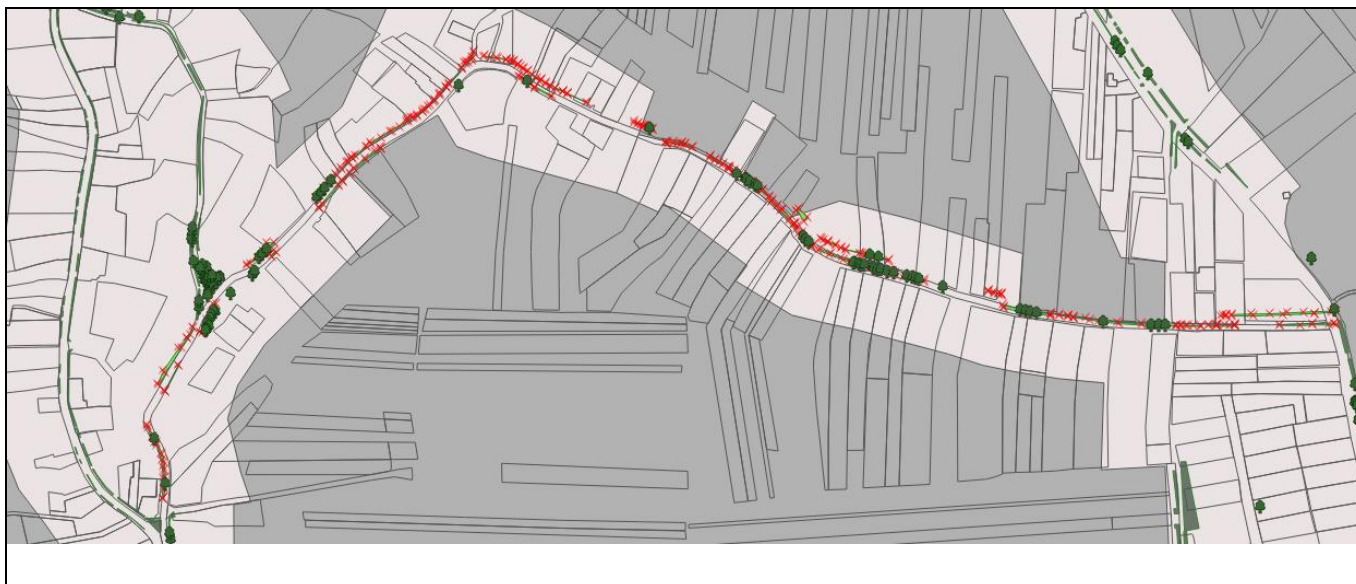

**2. ADRESĂ:** str. Vâlcele

**3. DATE DESPRE TERENUL SPAȚIU VERDE**

Proprietar/ Deținător teren spațiu verde	Tip proprietate	Mod de administrare	Categorie de folosință	Reglementare urbanistică	Suprafața măsurată (mp)		Total teren spațiu verde	Observații
					Teren exclusiv	Teren indiviziune		
1	2	3	4	5	6	7	8	9
Consiliul local	Domeniul public	Publică	-	-	-	-	1.560	-

**4. DATE PRIVIND CONSTRUCȚIILE EXISTENTE PE TERENUL SPAȚIU VERDE**

Proprietar/Deținător construcții	Tip proprietate	Mod de administrare	Nr. corp construcție	Cod grupă destinație	Suprafață construită la sol (mp)	Observații
1	2	3	4	5	6	7
-	-	-	-	-	-	-

**5. ECHIPAREA EDILITARĂ A TERENULUI: A C E G**

**6. DATE PRIVIND VEGETAȚIA EXISTENTĂ PE TERENUL SPAȚIU VERDE:**

- 6.1. Descriere vegetație: iarbă, vegetație lemnoasă
- 6.2. Grad de întreținere: îngrijit
- 6.3. Vegetație arborescentă: (a se verifica anexa 2)

**7. DOCUMENTE EMISE CU PRIVIRE LA TERENUL SPAȚIU VERDE ȘI CONSTRUCȚIILE EXISTENTE**

**Data 22.06.2025**

Județul: Bacău  
 Localitatea: Dealu-Mare  
 Cod SIRUTA: 20448  
 Cod poștal: 607307

Secțiune plan: DM\_APP\_001  
 Nr. cadastral: 64197  
 Nr. sector cadastral: 9

## FIȘA SPAȚIULUI VERDE

### 1. SCHIȚA AMPLASAMENTULUI TERENULUI SPAȚIU VERDE



2. ADRESĂ: str. Orhideei

### 3. DATE DESPRE TERENUL SPAȚIU VERDE

Proprietar/ Deținător teren spațiu verde	Tip proprietate	Mod de administrare	Categorie de folosință	Reglementare urbanistică	Suprafața măsurată (mp)		Total teren spațiu verde	Observații
					Teren exclusiv	Teren indiviziune		
1	2	3	4	5	6	7	8	9
Consiliul local	Domeniul public	Publică	-	-	-	-	755	-

### 4. DATE PRIVIND CONSTRUCȚIILE EXISTENTE PE TERENUL SPAȚIU VERDE

Proprietar/Deținător construcții	Tip proprietate	Mod de administrare	Nr. corp construcție	Cod grupă destinație	Suprafață construită la sol (mp)	Observații
1	2	3	4	5	6	7

-	-	-	-	-	-	-
---	---	---	---	---	---	---

**5. ECHIPAREA EDILITARĂ A TERENULUI: A C E G**

**6. DATE PRIVIND VEGETAȚIA EXISTENTĂ PE TERENUL SPAȚIU VERDE:**

- 6.1. Descriere vegetație: iarbă, vegetație lemnoasă
- 6.2. Grad de întreținere: îngrijit
- 6.3. Vegetație arborescentă: (a se verifica anexa 2)

**7. DOCUMENTE EMISE CU PRIVIRE LA TERENUL SPAȚIU VERDE ȘI CONSTRUCȚIILE EXISTENTE**

**Data 22.06.2025**

Județul: Bacău  
Localitatea: Dealu-Mare  
65151, 65295  
Cod SIRUTA: 20448  
Cod poștal: 607307

Secțiune plan: DM\_APP\_002  
Nr. cadastral: 65154, 65153, 65156,  
Nr. sector cadastral: 17, 16, 22

## FIȘA SPAȚIULUI VERDE

### 1. SCHIȚA AMPLASAMENTULUI TERENULUI SPAȚIU VERDE





**2. ADRESĂ:** str. Valea Măgurii

**3. DATE DESPRE TERENUL SPAȚIU VERDE**

Proprietar/ Deținător teren spațiu verde	Tip proprietate	Mod de administrare	Categorie de folosință	Reglementare urbanistică	Suprafața măsurată (mp)		Total teren spațiu verde	Observații
					Teren exclusiv	Teren indiviziune		
1	2	3	4	5	6	7	8	9
Consiliul local	Domeniul public	Publică	-	-	-	-	2.055	-

**4. DATE PRIVIND CONSTRUCȚIILE EXISTENTE PE TERENUL SPAȚIU VERDE**

Proprietar/Deținător construcții	Tip proprietate	Mod de administrare	Nr. corp construcție	Cod grupă destinație	Suprafață construită la sol (mp)	Observații
1	2	3	4	5	6	7
-	-	-	-	-	-	-

**5. ECHIPAREA EDILITARĂ A TERENULUI: A C E G**

**6. DATE PRIVIND VEGETAȚIA EXISTENTĂ PE TERENUL SPAȚIU VERDE:**

- 6.1. Descriere vegetație: iarbă, vegetație lemnoasă
- 6.2. Grad de întreținere: îngrijit
- 6.3. Vegetație arborescentă: (a se verifica anexa 2)

**7. DOCUMENTE EMISE CU PRIVIRE LA TERENUL SPAȚIU VERDE ȘI CONSTRUCȚIILE EXISTENTE**

**Data 22.06.2025**

Județul: Bacău  
 Localitatea: Dealu-Mare  
 Cod SIRUTA: 20448  
 Cod poștal: 607307

Secțiune plan: DM\_APP\_003  
 Nr. cadastral: 64199  
 Nr. sector cadastral: 22

## FIȘA SPAȚIULUI VERDE

### 1. SCHIȚA AMPLASAMENTULUI TERENULUI SPAȚIU VERDE

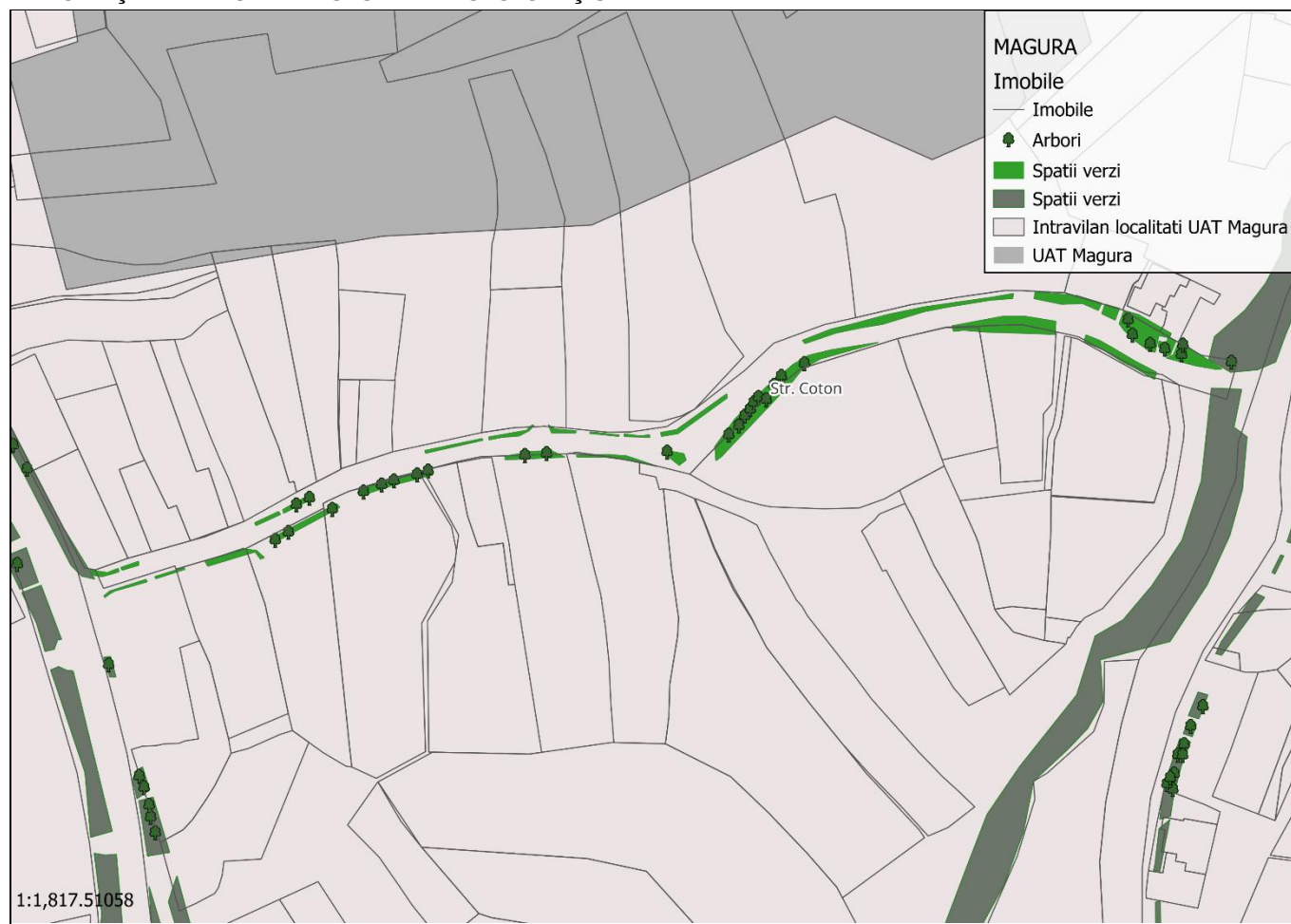

**2. ADRESĂ:** str. Coton

### 3. DATE DESPRE TERENUL SPAȚIU VERDE

Proprietar/ Deținător teren spațiu verde	Tip proprietate	Mod de administrare	Categorie de folosință	Reglementare urbanistică	Suprafața măsurată (mp)		Total teren spațiu verde	Observații
					Teren exclusiv	Teren indiviziune		
1	2	3	4	5	6	7	8	9
Consiliul local	Domeniu public	Publică	-	-	-	-	874	-

### 4. DATE PRIVIND CONSTRUCȚIILE EXISTENTE PE TERENUL SPAȚIU VERDE

Proprietar/Deținător construcții	Tip proprietate	Mod de administrare	Nr. corp construcție	Cod grupă destinație	Suprafață construită la sol (mp)	Observații
1	2	3	4	5	6	7

-	-	-	-	-	-	-
---	---	---	---	---	---	---

**5. ECHIPAREA EDILITARĂ A TERENULUI: A C E G**

**6. DATE PRIVIND VEGETAȚIA EXISTENTĂ PE TERENUL SPAȚIU VERDE:**

- 6.1. Descriere vegetație: iarbă, vegetație lemnoasă
- 6.2. Grad de întreținere: îngrijit
- 6.3. Vegetație arborescentă: (a se verifica anexa 2)

**7. DOCUMENTE EMISE CU PRIVIRE LA TERENUL SPAȚIU VERDE ȘI CONSTRUCȚIILE EXISTENTE**

**Data 22.06.2025**

Județul: Bacău  
Localitatea: Dealu-Mare  
65156, 65295,  
Cod SIRUTA: 20448  
Cod poștal: 607307

Secțiune plan: DM\_APP\_004  
Nr. cadastral: 65154, 65153, 65155,  
Nr. sector cadastral: 30, 31

## FIȘA SPAȚIULUI VERDE

### 1. SCHIȚA AMPLASAMENTULUI TERENULUI SPAȚIU VERDE

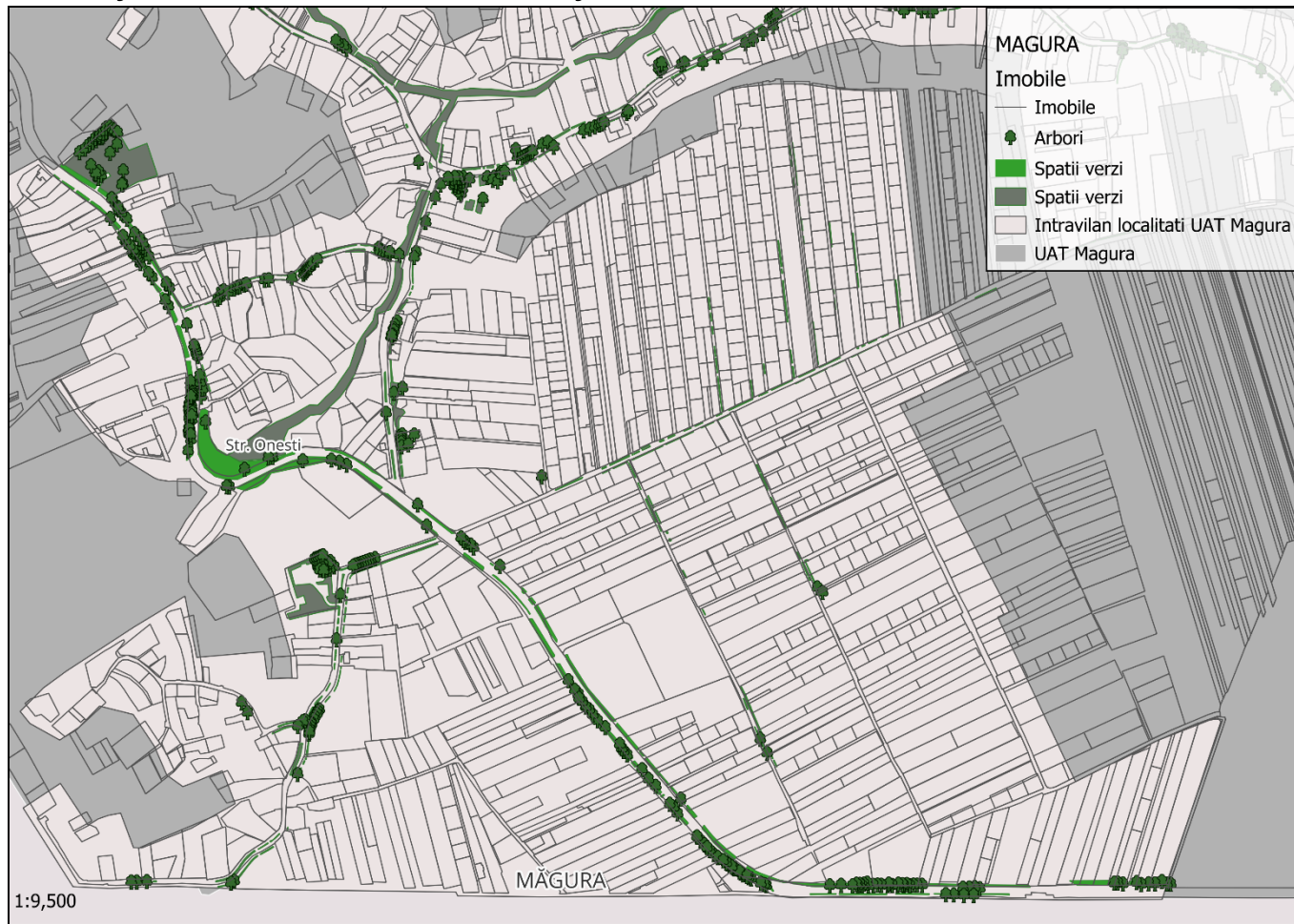



**2. ADRESĂ:** str. Onești

**3. DATE DESPRE TERENUL SPAȚIU VERDE**

Proprietar/ Deținător teren spațiu verde	Tip proprietate	Mod de administrare	Categorie de folosință	Reglementare urbanistică	Suprafața măsurată (mp)		Total teren spațiu verde	Observații
					Teren exclusiv	Teren indiviziune		
1	2	3	4	5	6	7	8	9
Consiliul local	Domeniul public	Publică	-	-	-	-	18.280	-

**4. DATE PRIVIND CONSTRUCȚIILE EXISTENTE PE TERENUL SPAȚIU VERDE**

Proprietar/Deținător construcții	Tip proprietate	Mod de administrare	Nr. corp construcție	Cod grupă destinație	Suprafață construită la sol (mp)	Observații
1	2	3	4	5	6	7
-	-	-	-	-	-	-

**5. ECHIPAREA EDILITARĂ A TERENULUI: A C E G**

**6. DATE PRIVIND VEGETAȚIA EXISTENTĂ PE TERENUL SPAȚIU VERDE:**

6.1. Descriere vegetație: iarbă, vegetație lemnoasă

6.2. Grad de întreținere: îngrijit

6.3. Vegetație arborescentă: (a se verifica anexa 2)

**7. DOCUMENTE EMISE CU PRIVIRE LA TERENUL SPAȚIU VERDE ȘI CONSTRUCȚIILE EXISTENTE**

**Data 22.06.2025**

Județul: Bacău  
 Localitatea: Dealu-Mare  
 Cod SIRUTA: 20448  
 Cod poștal: 607307

Secțiune plan: DM\_APP\_005  
 Nr. cadastral: 65129  
 Nr. sector cadastral: 31

## FIȘA SPAȚIULUI VERDE

### 1. SCHIȚA AMPLASAMENTULUI TERENULUI SPAȚIU VERDE



**2. ADRESĂ:** str. Inv. Victoria si Nicoara Unicescu

### 3. DATE DESPRE TERENUL SPAȚIU VERDE

Proprietar/ Deținător teren spațiu verde	Tip proprietate	Mod de administrare	Categorie de folosință	Reglementare urbanistică	Suprafața măsurată (mp)		Total teren spațiu verde	Observații
					Teren exclusiv	Teren indiviziune		
1	2	3	4	5	6	7	8	9
Consiliul local	Domeniul public	Publică	-	-	-	-	1.571	-

### 4. DATE PRIVIND CONSTRUCȚIILE EXISTENTE PE TERENUL SPAȚIU VERDE

Proprietar/Deținător construcții	Tip proprietate	Mod de administrare	Nr. corp construcție	Cod grupă destinație	Suprafață construită la sol (mp)	Observații
1	2	3	4	5	6	7

-	-	-	-	-	-	-
---	---	---	---	---	---	---

**5. ECHIPAREA EDILITARĂ A TERENULUI: A C E G**

**6. DATE PRIVIND VEGETAȚIA EXISTENTĂ PE TERENUL SPAȚIU VERDE:**

6.1. Descriere vegetație: iarbă, vegetație lemnoasă

6.2. Grad de întreținere: îngrijit

6.3. Vegetație arborescentă: (a se verifica anexa 2)

**7. DOCUMENTE EMISE CU PRIVIRE LA TERENUL SPAȚIU VERDE ȘI CONSTRUCȚIILE EXISTENTE**

**Data 22.06.2025**

Județul: Bacău  
 Localitatea: Dealu-Mare  
 Cod SIRUTA: 20448  
 Cod poștal: 607307

Secțiune plan: DM\_APP\_006  
 Nr. cadastral: 65078  
 Nr. sector cadastral: 30

## FIȘA SPAȚIULUI VERDE

### 1. SCHIȚA AMPLASAMENTULUI TERENULUI SPAȚIU VERDE



**2. ADRESĂ:** str. Atelierului

### 3. DATE DESPRE TERENUL SPAȚIU VERDE

Proprietar/ Deținător teren spațiu verde	Tip proprietate	Mod de administrare	Categorie de folosință	Reglementare urbanistică	Suprafața măsurată (mp)		Total teren spațiu verde	Observații
					Teren exclusiv	Teren indiviziune		
1	2	3	4	5	6	7	8	9
Consiliul local	Domeniul public	Publică	-	-	-	-	238	-

### 4. DATE PRIVIND CONSTRUCȚIILE EXISTENTE PE TERENUL SPAȚIU VERDE

Proprietar/Deținător construcții	Tip proprietate	Mod de administrare	Nr. corp construcție	Cod grupă destinație	Suprafață construită la sol (mp)	Observații
1	2	3	4	5	6	7

-	-	-	-	-	-	-
---	---	---	---	---	---	---

**5. ECHIPAREA EDILITARĂ A TERENULUI: A C E G**

**6. DATE PRIVIND VEGETAȚIA EXISTENTĂ PE TERENUL SPAȚIU VERDE:**

6.1. Descriere vegetație: iarbă, vegetație lemnoasă

6.2. Grad de întreținere: neîngrijit

6.3. Vegetație arborescentă: (a se verifica anexa 2)

**7. DOCUMENTE EMISE CU PRIVIRE LA TERENUL SPAȚIU VERDE ȘI CONSTRUCȚIILE EXISTENTE**

**Data 22.06.2025**

Județul: Bacău  
 Localitatea: Dealu-Mare  
 Cod SIRUTA: 20448  
 Cod poștal: 607307

Secțiune plan: DM\_APP\_007  
 Nr. cadastral: 65079  
 Nr. sector cadastral: 30

## FIȘA SPAȚIULUI VERDE

### 1. SCHIȚA AMPLASAMENTULUI TERENULUI SPAȚIU VERDE



**2. ADRESĂ:** str. Plaiului

### 3. DATE DESPRE TERENUL SPAȚIU VERDE

Proprietar/ Deținător teren spațiu verde	Tip proprietate	Mod de administrare	Categorie de folosință	Reglementare urbanistică	Suprafața măsurată (mp)		Total teren spațiu verde	Observații
					Teren exclusiv	Teren indiviziune		
1	2	3	4	5	6	7	8	9
Consiliul local	Domeniul public	Publică	-	-	-	-	429	-

### 4. DATE PRIVIND CONSTRUCȚIILE EXISTENTE PE TERENUL SPAȚIU VERDE

Proprietar/Deținător construcții	Tip proprietate	Mod de administrare	Nr. corp construcție	Cod grupă destinație	Suprafață construită la sol (mp)	Observații
1	2	3	4	5	6	7

-	-	-	-	-	-	-
---	---	---	---	---	---	---

**5. ECHIPAREA EDILITARĂ A TERENULUI: A C E G**

**6. DATE PRIVIND VEGETAȚIA EXISTENTĂ PE TERENUL SPAȚIU VERDE:**

- 6.1. Descriere vegetație: iarbă, vegetație lemnoasă
- 6.2. Grad de întreținere: neîngrijit
- 6.3. Vegetație arborescentă: (a se verifica anexa 2)

**7. DOCUMENTE EMISE CU PRIVIRE LA TERENUL SPAȚIU VERDE ȘI CONSTRUCȚIILE EXISTENTE**

**Data 22.06.2025**

Județul: Bacău  
 Localitatea: Dealu-Mare  
 Cod SIRUTA: 20448  
 Cod poștal: 607307

Secțiune plan: DM\_APP\_008  
 Nr. cadastral: 60006  
 Nr. sector cadastral: 23

## FIȘA SPAȚIULUI VERDE

### 1. SCHIȚA AMPLASAMENTULUI TERENULUI SPAȚIU VERDE



2. ADRESĂ: str. Stejarului

### 3. DATE DESPRE TERENUL SPAȚIU VERDE

Proprietar/ Deținător teren spațiu verde	Tip proprietate	Mod de administrare	Categorie de folosință	Reglementare urbanistică	Suprafața măsurată (mp)		Total teren spațiu verde	Observații
					Teren exclusiv	Teren indiviziune		
1	2	3	4	5	6	7	8	9
Consiliul local	Domeniu public	Publică	-	-	-	-	112	-

### 4. DATE PRIVIND CONSTRUCȚIILE EXISTENTE PE TERENUL SPAȚIU VERDE

Proprietar/Deținător construcții	Tip proprietate	Mod de administrare	Nr. corp construcție	Cod grupă destinație	Suprafață construită la sol (mp)	Observații
1	2	3	4	5	6	7
-	-	-	-	-	-	-

**5. ECHIPAREA EDILITARĂ A TERENULUI: A C E G**

**6. DATE PRIVIND VEGETAȚIA EXISTENTĂ PE TERENUL SPAȚIU VERDE:**

6.1. Descriere vegetație: iarbă

6.2. Grad de întreținere: neîngrijit

6.3. Vegetație arborescentă: (a se verifica anexa 2)

**7. DOCUMENTE EMISE CU PRIVIRE LA TERENUL SPAȚIU VERDE ȘI CONSTRUCȚIILE EXISTENTE**

**Data 22.06.2025**

Județul: Bacău  
 Localitatea: Dealu-Mare  
 Cod SIRUTA: 20448  
 Cod poștal: 607307

Secțiune plan: DM\_APP\_009  
 Nr. cadastral: 60307  
 Nr. sector cadastral: 23

## FIȘA SPAȚIULUI VERDE

### 1. SCHIȚA AMPLASAMENTULUI TERENULUI SPAȚIU VERDE



**2. ADRESĂ:** str. Salcâmului

### 3. DATE DESPRE TERENUL SPAȚIU VERDE

Proprietar/ Deținător teren spațiu verde	Tip proprietate	Mod de administrare	Categorie de folosință	Reglementare urbanistică	Suprafața măsurată (mp)		Total teren spațiu verde	Observații
					Teren exclusiv	Teren indiviziune		
1	2	3	4	5	6	7	8	9
Consiliul local	Domeniul public	Publică	-	-	-	-	182	-

### 4. DATE PRIVIND CONSTRUCȚIILE EXISTENTE PE TERENUL SPAȚIU VERDE

Proprietar/Deținător construcții	Tip proprietate	Mod de administrare	Nr. corp construcție	Cod grupă destinație	Suprafață construită la sol (mp)	Observații
1	2	3	4	5	6	7

-	-	-	-	-	-	-
---	---	---	---	---	---	---

**5. ECHIPAREA EDILITARĂ A TERENULUI: A C E G**

**6. DATE PRIVIND VEGETAȚIA EXISTENTĂ PE TERENUL SPAȚIU VERDE:**

6.1. Descriere vegetație: iarbă

6.2. Grad de întreținere: neîngrijit

6.3. Vegetație arborescentă: (a se verifica anexa 2)

**7. DOCUMENTE EMISE CU PRIVIRE LA TERENUL SPAȚIU VERDE ȘI CONSTRUCȚIILE EXISTENTE**

**Data 22.06.2025**

Județul: Bacău  
 Localitatea: Dealu-Mare  
 Cod SIRUTA: 20448  
 Cod poștal: 607307

Secțiune plan: DM\_APP\_010  
 Nr. cadastral: 60273  
 Nr. sector cadastral: 23

## FIȘA SPAȚIULUI VERDE

### 1. SCHIȚA AMPLASAMENTULUI TERENULUI SPAȚIU VERDE



**2. ADRESĂ:** str. Frasinului

### 3. DATE DESPRE TERENUL SPAȚIU VERDE

Proprietar/ Deținător teren spațiu verde	Tip proprietate	Mod de administrare	Categorie de folosință	Reglementare urbanistică	Suprafața măsurată (mp)		Total teren spațiu verde	Observații
					Teren exclusiv	Teren indiviziune		
1	2	3	4	5	6	7	8	9
Consiliul local	Domeniul public	Publică	-	-	-	-	135	-

### 4. DATE PRIVIND CONSTRUCȚIILE EXISTENTE PE TERENUL SPAȚIU VERDE

Proprietar/Deținător construcții	Tip proprietate	Mod de administrare	Nr. corp construcție	Cod grupă destinație	Suprafață construită la sol (mp)	Observații
1	2	3	4	5	6	7

-	-	-	-	-	-	-
---	---	---	---	---	---	---

**5. ECHIPAREA EDILITARĂ A TERENULUI: A C E G**

**6. DATE PRIVIND VEGETAȚIA EXISTENTĂ PE TERENUL SPAȚIU VERDE:**

6.1. Descriere vegetație: iarbă

6.2. Grad de întreținere: neîngrijit

6.3. Vegetație arborescentă: (a se verifica anexa 2)

**7. DOCUMENTE EMISE CU PRIVIRE LA TERENUL SPAȚIU VERDE ȘI CONSTRUCȚIILE EXISTENTE**

**Data 22.06.2025**

Județul: Bacău  
 Localitatea: Dealu-Mare  
 Cod SIRUTA: 20448  
 Cod poștal: 607307

Secțiune plan: DM\_APP\_011  
 Nr. cadastral: 60342  
 Nr. sector cadastral: 23

## FIȘA SPAȚIULUI VERDE

### 1. SCHIȚA AMPLASAMENTULUI TERENULUI SPAȚIU VERDE



2. ADRESĂ: str. Salinei

### 3. DATE DESPRE TERENUL SPAȚIU VERDE

Proprietar/ Deținător teren spațiu verde	Tip proprietate	Mod de administrare	Categorie de folosință	Reglementare urbanistică	Suprafața măsurată (mp)		Total teren spațiu verde	Observații
					Teren exclusiv	Teren indiviziune		
1	2	3	4	5	6	7	8	9
Consiliul local	Domeniul public	Publică	-	-	-	-	109	-

### 4. DATE PRIVIND CONSTRUCȚIILE EXISTENTE PE TERENUL SPAȚIU VERDE

Proprietar/Deținător construcții	Tip proprietate	Mod de administrare	Nr. corp construcție	Cod grupă destinație	Suprafață construită la sol (mp)	Observații
1	2	3	4	5	6	7

-	-	-	-	-	-	-
---	---	---	---	---	---	---

**5. ECHIPAREA EDILITARĂ A TERENULUI: A C E G**

**6. DATE PRIVIND VEGETAȚIA EXISTENTĂ PE TERENUL SPAȚIU VERDE:**

6.1. Descriere vegetație: iarbă

6.2. Grad de întreținere: neîngrijit

6.3. Vegetație arborescentă: (a se verifica anexa 2)

**7. DOCUMENTE EMISE CU PRIVIRE LA TERENUL SPAȚIU VERDE ȘI CONSTRUCȚIILE EXISTENTE**

**Data 22.06.2025**

Județul: Bacău  
 Localitatea: Dealu-Mare  
 Cod SIRUTA: 20448  
 Cod poștal: 607307

Secțiune plan: DM\_APP\_012  
 Nr. cadastral: 65201  
 Nr. sector cadastral: 23

## FIȘA SPAȚIULUI VERDE

### 1. SCHIȚA AMPLASAMENTULUI TERENULUI SPAȚIU VERDE



2. ADRESĂ: str. Lăcrămioarelor

### 3. DATE DESPRE TERENUL SPAȚIU VERDE

Proprietar/ Deținător teren spațiu verde	Tip proprietate	Mod de administrare	Categorie de folosință	Reglementare urbanistică	Suprafața măsurată (mp)		Total teren spațiu verde	Observații
					Teren exclusiv	Teren indiviziune		
1	2	3	4	5	6	7	8	9
Consiliul local	Domeniu public	Publică	-	-	-	-	67	-

### 4. DATE PRIVIND CONSTRUCȚIILE EXISTENTE PE TERENUL SPAȚIU VERDE

Proprietar/Deținător construcții	Tip proprietate	Mod de administrare	Nr. corp construcție	Cod grupă destinație	Suprafață construită la sol (mp)	Observații
1	2	3	4	5	6	7

-	-	-	-	-	-	-
---	---	---	---	---	---	---

**5. ECHIPAREA EDILITARĂ A TERENULUI: A C E G**

**6. DATE PRIVIND VEGETAȚIA EXISTENTĂ PE TERENUL SPAȚIU VERDE:**

6.1. Descriere vegetație: iarbă

6.2. Grad de întreținere: neîngrijit

6.3. Vegetație arborescentă: (a se verifica anexa 2)

**7. DOCUMENTE EMISE CU PRIVIRE LA TERENUL SPAȚIU VERDE ȘI CONSTRUCȚIILE EXISTENTE**

**Data 22.06.2025**

Județul: Bacău  
 Localitatea: Dealu-Mare  
 Cod SIRUTA: 20448  
 Cod poștal: 607307

Secțiune plan: DM\_APP\_013  
 Nr. cadastral: 60053, 60430  
 Nr. sector cadastral: 23

## FIȘA SPAȚIULUI VERDE

### 1. SCHIȚA AMPLASAMENTULUI TERENULUI SPAȚIU VERDE



**2. ADRESĂ:** str. Margaretelor

### 3. DATE DESPRE TERENUL SPAȚIU VERDE

Proprietar/ Deținător teren spațiu verde	Tip proprietate	Mod de administrare	Categorie de folosință	Reglementare urbanistică	Suprafața măsurată (mp)		Total teren spațiu verde	Observații
					Teren exclusiv	Teren indiviziune		
1	2	3	4	5	6	7	8	9
Consiliul local	Domeniul public	Publică	-	-	-	-	315	-

### 4. DATE PRIVIND CONSTRUCȚIILE EXISTENTE PE TERENUL SPAȚIU VERDE

Proprietar/Deținător construcții	Tip proprietate	Mod de administrare	Nr. corp construcție	Cod grupă destinație	Suprafață construită la sol (mp)	Observații
1	2	3	4	5	6	7

-	-	-	-	-	-	-
---	---	---	---	---	---	---

**5. ECHIPAREA EDILITARĂ A TERENULUI: A C E G**

**6. DATE PRIVIND VEGETAȚIA EXISTENTĂ PE TERENUL SPAȚIU VERDE:**

- 6.1. Descriere vegetație: iarbă
- 6.2. Grad de întreținere: neîngrijit
- 6.3. Vegetație arborescentă: (a se verifica anexa 2)

**7. DOCUMENTE EMISE CU PRIVIRE LA TERENUL SPAȚIU VERDE ȘI CONSTRUCȚIILE EXISTENTE**

**Data 22.06.2025**

Județul: Bacău  
 Localitatea: Dealu-Mare  
 Cod SIRUTA: 20448  
 Cod poștal: 607307

Secțiune plan: DM\_APP\_014  
 Nr. cadastral: 65065  
 Nr. sector cadastral: 29, 30

## FIȘA SPAȚIULUI VERDE

### 1. SCHIȚA AMPLASAMENTULUI TERENULUI SPAȚIU VERDE

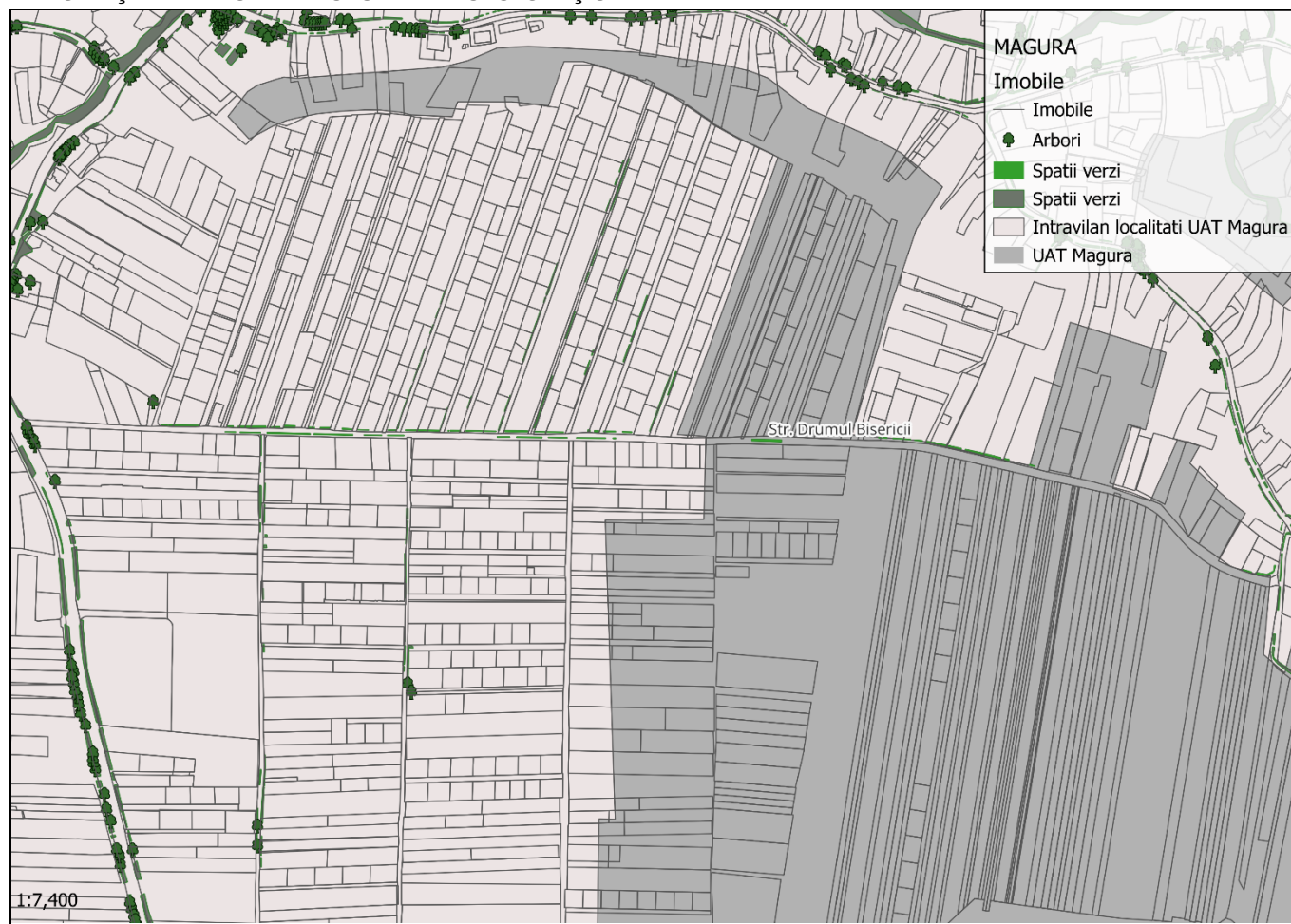

2. ADRESĂ: str. Drumul Bisericii

### 3. DATE DESPRE TERENUL SPAȚIU VERDE

Proprietar/ Deținător teren spațiu verde	Tip proprietate	Mod de administrare	Categorie de folosință	Reglementare urbanistică	Suprafața măsurată (mp)		Total teren spațiu verde	Observații
					Teren exclusiv	Teren indiviziune		
1	2	3	4	5	6	7	8	9
Consiliul local	Domeniu public	Publică	-	-	-	-	934	-

### 4. DATE PRIVIND CONSTRUCȚIILE EXISTENTE PE TERENUL SPAȚIU VERDE

Proprietar/Deținător construcții	Tip proprietate	Mod de administrare	Nr. corp construcție	Cod grupă destinație	Suprafață construită la sol (mp)	Observații
1	2	3	4	5	6	7

-	-	-	-	-	-	-
---	---	---	---	---	---	---

**5. ECHIPAREA EDILITARĂ A TERENULUI: A C E G**

**6. DATE PRIVIND VEGETAȚIA EXISTENTĂ PE TERENUL SPAȚIU VERDE:**

6.1. Descriere vegetație: iarbă

6.2. Grad de întreținere: îngrijit

6.3. Vegetație arborescentă: (a se verifica anexa 2)

**7. DOCUMENTE EMISE CU PRIVIRE LA TERENUL SPAȚIU VERDE ȘI CONSTRUCȚIILE EXISTENTE**

**Data 22.06.2025**

Județul: Bacău  
 Localitatea: Dealu-Mare  
 Cod SIRUTA: 20448  
 Cod poștal: 607307

Secțiune plan: DM\_APP\_015  
 Nr. cadastral: 64227  
 Nr. sector cadastral: 23

## FIȘA SPAȚIULUI VERDE

### 1. SCHIȚA AMPLASAMENTULUI TERENULUI SPAȚIU VERDE



**2. ADRESĂ:** str. Răzoare

### 3. DATE DESPRE TERENUL SPAȚIU VERDE

Proprietar/ Deținător teren spațiu verde	Tip proprietate	Mod de administrare	Categorie de folosință	Reglementare urbanistică	Suprafața măsurată (mp)		Total teren spațiu verde	Observații
					Teren exclusiv	Teren indiviziune		
1	2	3	4	5	6	7	8	9
Consiliul local	Domeniul public	Publică	-	-	-	-	15	-

### 4. DATE PRIVIND CONSTRUCȚIILE EXISTENTE PE TERENUL SPAȚIU VERDE

Proprietar/Deținător construcții	Tip proprietate	Mod de administrare	Nr. corp construcție	Cod grupă destinație	Suprafață construită la sol (mp)	Observații
1	2	3	4	5	6	7

-	-	-	-	-	-	-
---	---	---	---	---	---	---

**5. ECHIPAREA EDILITARĂ A TERENULUI: A C E G**

**6. DATE PRIVIND VEGETAȚIA EXISTENTĂ PE TERENUL SPAȚIU VERDE:**

6.1. Descriere vegetație: iarbă

6.2. Grad de întreținere: neîngrijit

6.3. Vegetație arborescentă: (a se verifica anexa 2)

**7. DOCUMENTE EMISE CU PRIVIRE LA TERENUL SPAȚIU VERDE ȘI CONSTRUCȚIILE EXISTENTE**

**Data 22.06.2025**

Județul: Bacău  
 Localitatea: Dealu-Mare  
 Cod SIRUTA: 20448  
 Cod poștal: 607307

Secțiune plan: DM\_APP\_016  
 Nr. cadastral: N/A  
 Nr. sector cadastral: 7

## FIȘA SPAȚIULUI VERDE

### 1. SCHIȚA AMPLASAMENTULUI TERENULUI SPAȚIU VERDE

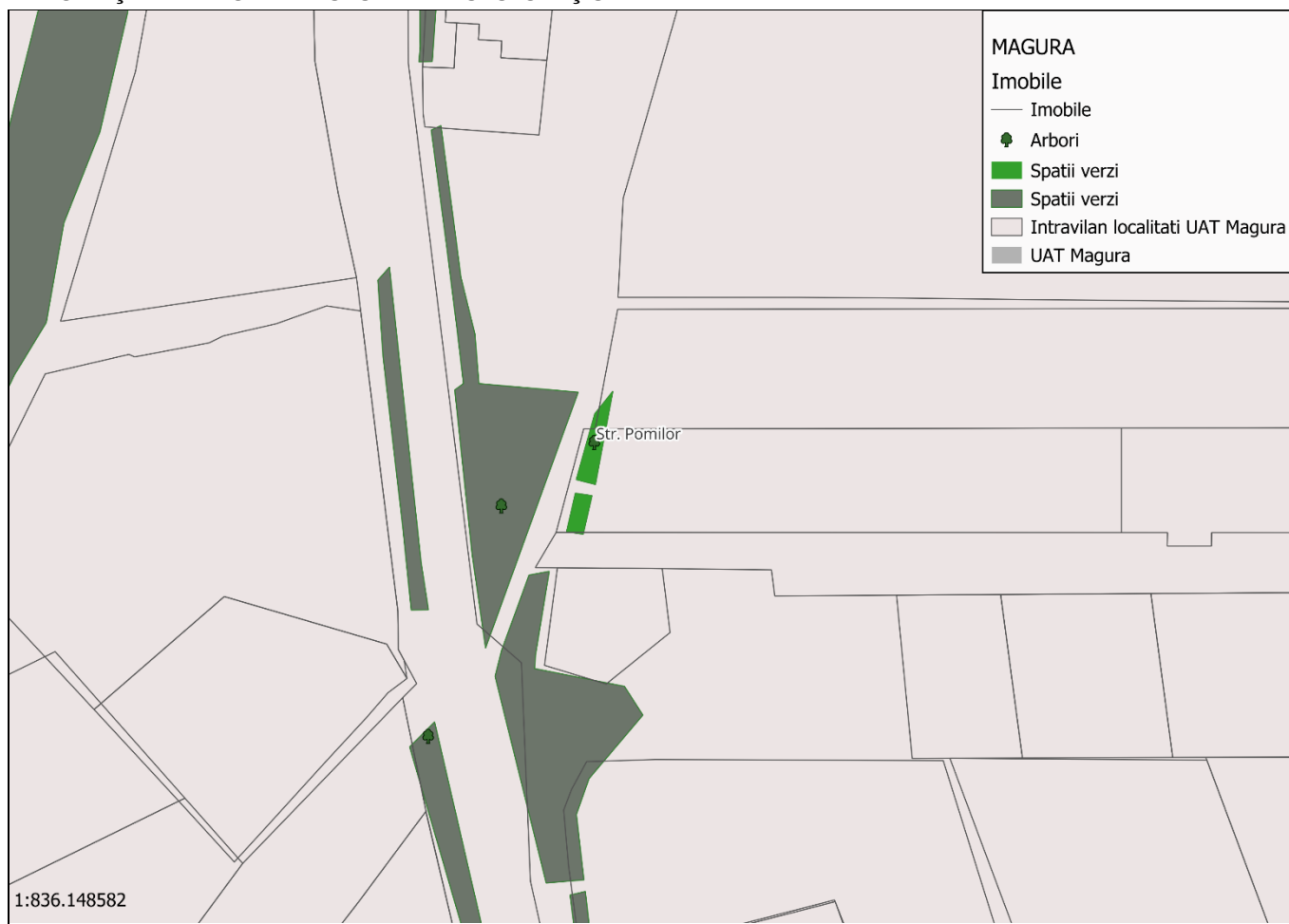

**2. ADRESĂ:** str. Pomilor

### 3. DATE DESPRE TERENUL SPAȚIU VERDE

Proprietar/ Deținător teren spațiu verde	Tip proprietate	Mod de administrare	Categorie de folosință	Reglementare urbanistică	Suprafața măsurată (mp)		Total teren spațiu verde	Observații
					Teren exclusiv	Teren indiviziune		
1	2	3	4	5	6	7	8	9
Consiliul local	Domeniul public	Publică	-	-	-	-	35	-

### 4. DATE PRIVIND CONSTRUCȚIILE EXISTENTE PE TERENUL SPAȚIU VERDE

Proprietar/Deținător construcții	Tip proprietate	Mod de administrare	Nr. corp construcție	Cod grupă destinație	Suprafață construită la sol (mp)	Observații
1	2	3	4	5	6	7

-	-	-	-	-	-	-
---	---	---	---	---	---	---

**5. ECHIPAREA EDILITARĂ A TERENULUI: A C E G**

**6. DATE PRIVIND VEGETAȚIA EXISTENTĂ PE TERENUL SPAȚIU VERDE:**

- 6.1. Descriere vegetație: iarbă, vegetație lemnoasă
- 6.2. Grad de întreținere: neîngrijit
- 6.3. Vegetație arborescentă: (a se verifica anexa 2)

**7. DOCUMENTE EMISE CU PRIVIRE LA TERENUL SPAȚIU VERDE ȘI CONSTRUCȚIILE EXISTENTE**

**Data 22.06.2025**

Județul: Bacău  
 Localitatea: Dealu-Mare  
 Cod SIRUTA: 20448  
 Cod poștal: 607307

Secțiune plan: DM\_APP\_017  
 Nr. cadastral: 60307  
 Nr. sector cadastral: 23

## FIȘA SPAȚIULUI VERDE

### 1. SCHIȚA AMPLASAMENTULUI TERENULUI SPAȚIU VERDE



**2. ADRESĂ:** str. Ghiocelor

### 3. DATE DESPRE TERENUL SPAȚIU VERDE

Proprietar/ Deținător teren spațiu verde	Tip proprietate	Mod de administrare	Categorie de folosință	Reglementare urbanistică	Suprafața măsurată (mp)		Total teren spațiu verde	Observații
					Teren exclusiv	Teren indiviziune		
1	2	3	4	5	6	7	8	9
Consiliul local	Domeniu public	Publică	-	-	-	-	20	-

### 4. DATE PRIVIND CONSTRUCȚIILE EXISTENTE PE TERENUL SPAȚIU VERDE

Proprietar/Deținător construcții	Tip proprietate	Mod de administrare	Nr. corp construcție	Cod grupă destinație	Suprafață construită la sol (mp)	Observații
1	2	3	4	5	6	7

-	-	-	-	-	-	-
---	---	---	---	---	---	---

**5. ECHIPAREA EDILITARĂ A TERENULUI: A C E G**

**6. DATE PRIVIND VEGETAȚIA EXISTENTĂ PE TERENUL SPAȚIU VERDE:**

- 6.1. Descriere vegetație: iarbă
- 6.2. Grad de întreținere: neîngrijit
- 6.3. Vegetație arborescentă: (a se verifica anexa 2)

**7. DOCUMENTE EMISE CU PRIVIRE LA TERENUL SPAȚIU VERDE ȘI CONSTRUCȚIILE EXISTENTE**

**Data 22.06.2025**

Județul: Bacău

Secțiune plan: DM\_CI\_001

Localitatea: Dealu-Mare

Nr. cadastral: N/A

Cod SIRUTA: 20448

Nr. sector cadastral: 22

Cod poștal: 607307

## FIȘA SPAȚIULUI VERDE

### 1. SCHIȚA AMPLASAMENTULUI TERENULUI SPAȚIU VERDE



2. ADRESĂ: str. Onești

### 3. DATE DESPRE TERENUL SPAȚIU VERDE

Proprietar/ Deținător teren spațiu verde	Tip proprietate	Mod de administrare	Categorie de folosință	Reglementare urbanistică	Suprafața măsurată (mp)		Total teren spațiu verde	Observații
					Teren exclusiv	Teren indiviziune		
1	2	3	4	5	6	7	8	9
Consiliul local	Domeniul public	Publică	-	-	-	-	7.760	-

### 4. DATE PRIVIND CONSTRUCȚIILE EXISTENTE PE TERENUL SPAȚIU VERDE

Proprietar/Deținător construcții	Tip proprietate	Mod de administrare	Nr. corp construcție	Cod grupă destinație	Suprafață construită la sol (mp)	Observații
1	2	3	4	5	6	7

-	-	-	-	-	-	-
---	---	---	---	---	---	---

**5. ECHIPAREA EDILITARĂ A TERENULUI: A C E G**

**6. DATE PRIVIND VEGETAȚIA EXISTENTĂ PE TERENUL SPAȚIU VERDE:**

- 6.1. Descriere vegetație: iarbă, vegetație lemnoasă
- 6.2. Grad de întreținere: îngrijit
- 6.3. Vegetație arborescentă: (a se verifica anexa 2)

**7. DOCUMENTE EMISE CU PRIVIRE LA TERENUL SPAȚIU VERDE ȘI CONSTRUCȚIILE EXISTENTE**

**Data 22.06.2025**

Județul: Bacău  
 Localitatea: Dealu-Mare  
 Cod SIRUTA: 20448  
 Cod poștal: 607307

Secțiune plan: DM\_EdC\_001  
 Nr. cadastral: 64520  
 Nr. sector cadastral: 31

## FIȘA SPAȚIULUI VERDE

### 1. SCHIȚA AMPLASAMENTULUI TERENULUI SPAȚIU VERDE

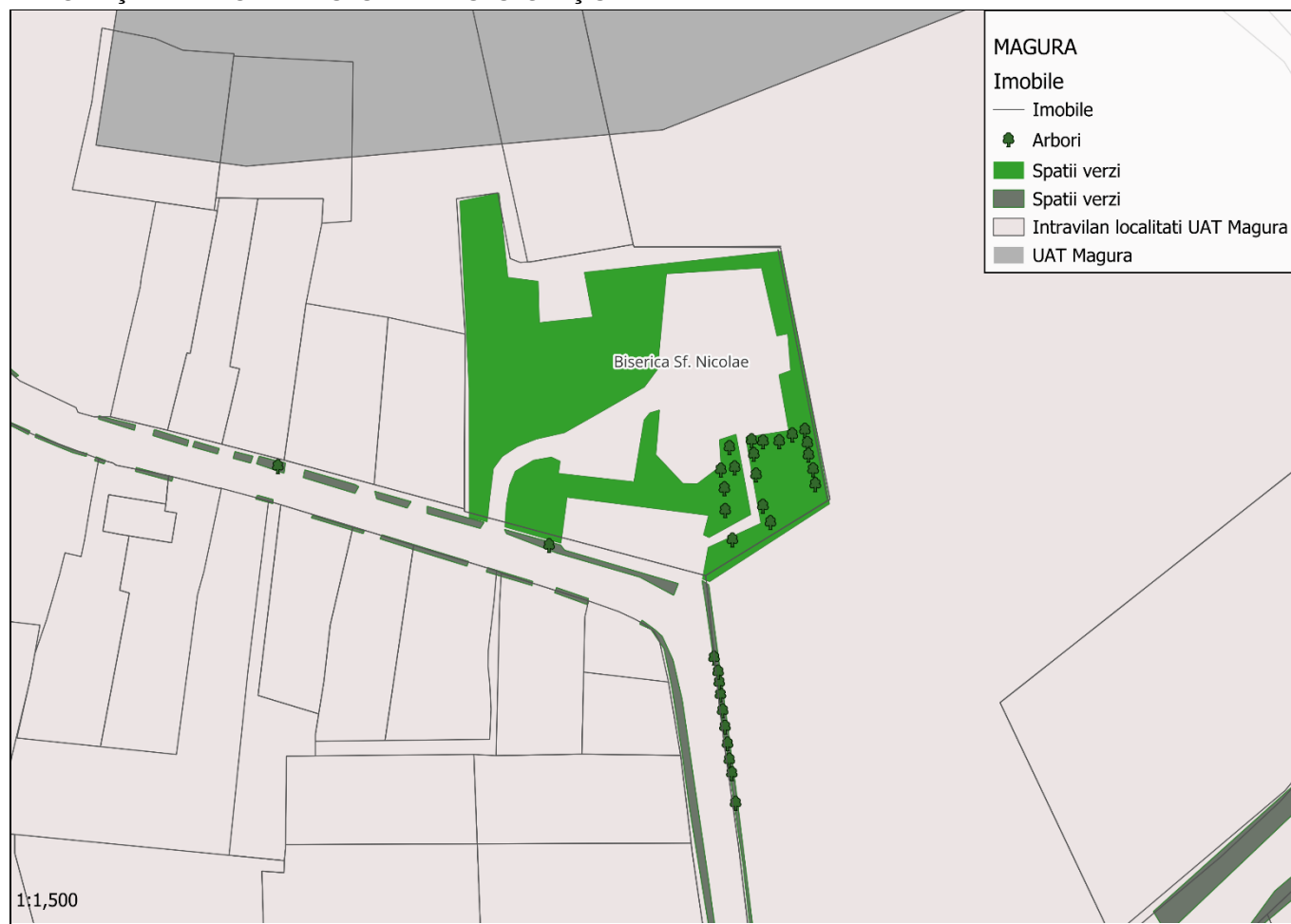

2. ADRESĂ: str. Inv. Victoria și Nicoară Unicescu

### 3. DATE DESPRE TERENUL SPAȚIU VERDE

Proprietar/ Deținător teren spațiu verde	Tip proprietate	Mod de administrare	Categorie de folosință	Reglementare urbanistică	Suprafața măsurată (mp)		Total teren spațiu verde	Observații
					Teren exclusiv	Teren indiviziune		
1	2	3	4	5	6	7	8	9
Consiliul local	Domeniu public	Publică	-	-	-	-	3.222	-

### 4. DATE PRIVIND CONSTRUCȚIILE EXISTENTE PE TERENUL SPAȚIU VERDE

Proprietar/Deținător construcții	Tip proprietate	Mod de administrare	Nr. corp construcție	Cod grupă destinație	Suprafață construită la sol (mp)	Observații
1	2	3	4	5	6	7

-	-	-	-	-	-	-
---	---	---	---	---	---	---

**5. ECHIPAREA EDILITARĂ A TERENULUI: A C E G**

**6. DATE PRIVIND VEGETAȚIA EXISTENTĂ PE TERENUL SPAȚIU VERDE:**

- 6.1. Descriere vegetație: iarbă, vegetație lemnoasă
- 6.2. Grad de întreținere: îngrijit
- 6.3. Vegetație arborescentă: (a se verifica anexa 2)

**7. DOCUMENTE EMISE CU PRIVIRE LA TERENUL SPAȚIU VERDE ȘI CONSTRUCȚIILE EXISTENTE**

**Data 22.06.2025**

Județul: Bacău  
 Localitatea: Măgura  
 Cod SIRUTA: 20420  
 Cod poștal: 607305

Secțiune plan: MG\_APP\_001  
 Nr. cadastral: 61281  
 Nr. sector cadastral: 28

## FIȘA SPAȚIULUI VERDE

### 1. SCHIȚA AMPLASAMENTULUI TERENULUI SPAȚIU VERDE

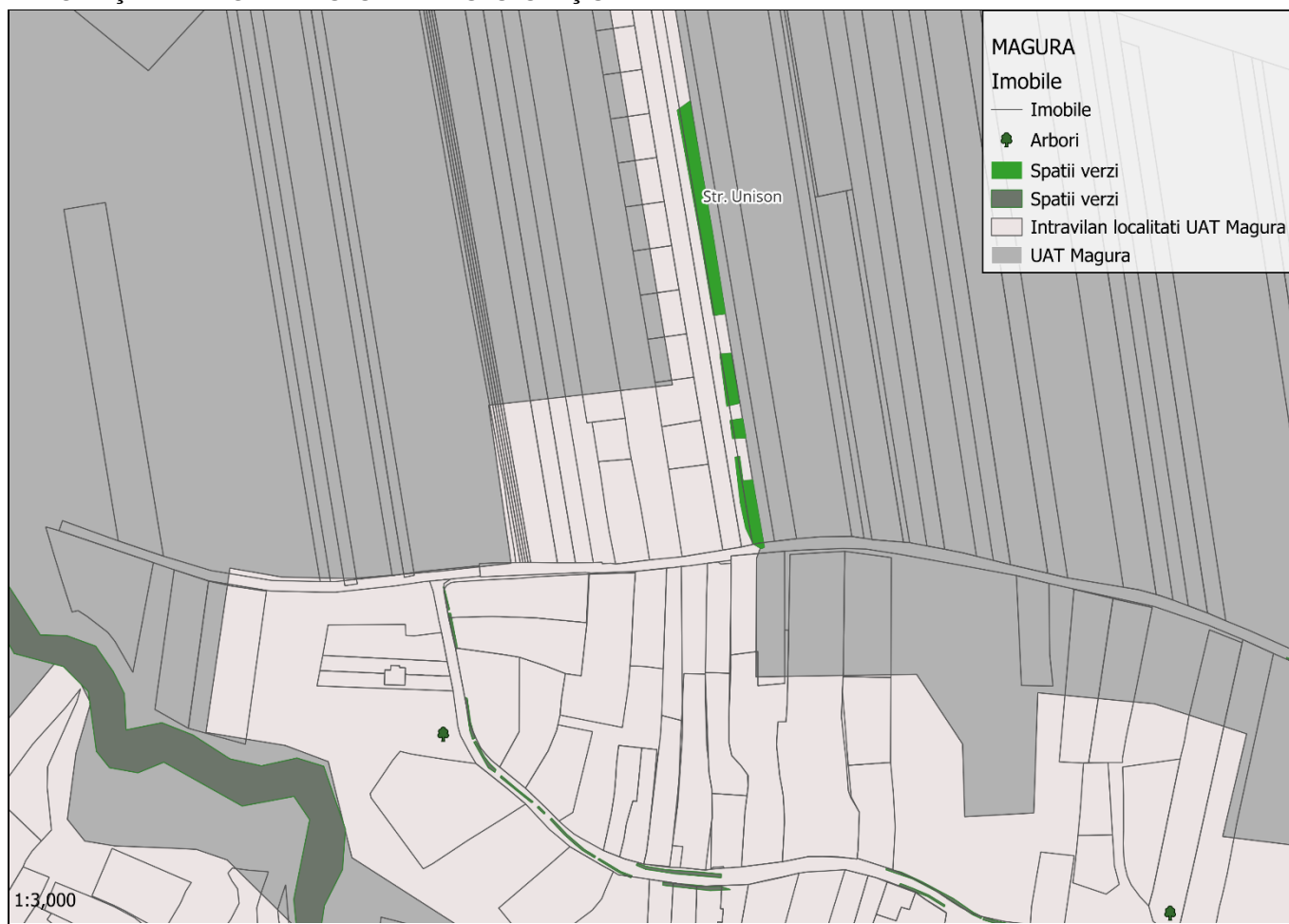

2. ADRESĂ: str. Unison

### 3. DATE DESPRE TERENUL SPAȚIU VERDE

Proprietar/ Deținător teren spațiu verde	Tip proprietate	Mod de administrare	Categorie de folosință	Reglementare urbanistică	Suprafața măsurată (mp)		Total teren spațiu verde	Observații
					Teren exclusiv	Teren indiviziune		
1	2	3	4	5	6	7	8	9
Consiliul local	Domeniul public	Public	-	-	-	-	1.064	-

### 4. DATE PRIVIND CONSTRUCȚIILE EXISTENTE PE TERENUL SPAȚIU VERDE

Proprietar/Deținător construcții	Tip proprietate	Mod de administrare	Nr. corp construcție	Cod grupă destinație	Suprafață construită la sol (mp)	Observații
1	2	3	4	5	6	7

-	-	-	-	-	-	-
---	---	---	---	---	---	---

**5. ECHIPAREA EDILITARĂ A TERENULUI: A C E G**

**6. DATE PRIVIND VEGETAȚIA EXISTENTĂ PE TERENUL SPAȚIU VERDE:**

- 6.1. Descriere vegetație: iarbă
- 6.2. Grad de întreținere: îngrijit
- 6.3. Vegetație arborescentă: (a se verifica anexa 2)

**7. DOCUMENTE EMISE CU PRIVIRE LA TERENUL SPAȚIU VERDE ȘI CONSTRUCȚIILE EXISTENTE**

**Data 22.06.2025**

Județul: Bacău  
 Localitatea: Măgura  
 Cod SIRUTA: 20420  
 Cod poștal: 607305

Secțiune plan: MG\_APP\_002  
 Nr. cadastral: 65137  
 Nr. sector cadastral: 26

## FIȘA SPAȚIULUI VERDE

### 1. SCHIȚA AMPLASAMENTULUI TERENULUI SPAȚIU VERDE



**2. ADRESĂ:** str. Poarta Jităriei

### 3. DATE DESPRE TERENUL SPAȚIU VERDE

Proprietar/ Deținător teren spațiu verde	Tip proprietate	Mod de administrare	Categorie de folosință	Reglementare urbanistică	Suprafața măsurată (mp)		Total teren spațiu verde	Observații
					Teren exclusiv	Teren indiviziune		
1	2	3	4	5	6	7	8	9
Consiliul local	Domeniul public	Publică	-	-	-	-	393	-

### 4. DATE PRIVIND CONSTRUCȚIILE EXISTENTE PE TERENUL SPAȚIU VERDE

Proprietar/Deținător construcții	Tip proprietate	Mod de administrare	Nr. corp construcție	Cod grupă destinație	Suprafață construită la sol (mp)	Observații
1	2	3	4	5	6	7

-	-	-	-	-	-	-
---	---	---	---	---	---	---

**5. ECHIPAREA EDILITARĂ A TERENULUI: A C E G**

**6. DATE PRIVIND VEGETAȚIA EXISTENTĂ PE TERENUL SPAȚIU VERDE:**

6.1. Descriere vegetație: iarbă

6.2. Grad de întreținere: neîngrijit

6.3. Vegetație arborescentă: (a se verifica anexa 2)

**7. DOCUMENTE EMISE CU PRIVIRE LA TERENUL SPAȚIU VERDE ȘI CONSTRUCȚIILE EXISTENTE**

**Data 22.06.2025**

Județul: Bacău  
Localitatea: Măgura  
Cod SIRUTA: 20420  
Cod poștal: 607305

Secțiune plan: MG\_APP\_003  
Nr. cadastral: 65349  
Nr. sector cadastral: 25

## FIȘA SPAȚIULUI VERDE

### 1. SCHIȚA AMPLASAMENTULUI TERENULUI SPAȚIU VERDE





**2. ADRESĂ:** str. Cujbic

**3. DATE DESPRE TERENUL SPAȚIU VERDE**

Proprietar/ Deținător teren spațiu verde	Tip proprietate	Mod de administrare	Categorie de folosință	Reglementare urbanistică	Suprafața măsurată (mp)		Total teren spațiu verde	Observații
					Teren exclusiv	Teren indiviziune		
1	2	3	4	5	6	7	8	9
Consiliul local	Domeniu public	Publică	-	-	-	-	1.388	-

**4. DATE PRIVIND CONSTRUCȚIILE EXISTENTE PE TERENUL SPAȚIU VERDE**

Proprietar/Deținător construcții	Tip proprietate	Mod de administrare	Nr. corp construcție	Cod grupă destinație	Suprafață construită la sol (mp)	Observații
1	2	3	4	5	6	7
-	-	-	-	-	-	-

**5. ECHIPAREA EDILITARĂ A TERENULUI: A C E G**

**6. DATE PRIVIND VEGETAȚIA EXISTENTĂ PE TERENUL SPAȚIU VERDE:**

- 6.1. Descriere vegetație: iarbă, vegetație lemnoasă
- 6.2. Grad de întreținere: îngrijit
- 6.3. Vegetație arborescentă: (a se verifica anexa 2)

**7. DOCUMENTE EMISE CU PRIVIRE LA TERENUL SPAȚIU VERDE ȘI CONSTRUCȚIILE EXISTENTE**

**Data 22.06.2025**

Județul: Bacău  
 Localitatea: Măgura  
 Cod SIRUTA: 20420  
 Cod poștal: 607305

Secțiune plan: MG\_APP\_004  
 Nr. cadastral: N/A  
 Nr. sector cadastral: 24

## FIȘA SPAȚIULUI VERDE

### 1. SCHIȚA AMPLASAMENTULUI TERENULUI SPAȚIU VERDE



**2. ADRESĂ:** str. Muntenilor

### 3. DATE DESPRE TERENUL SPAȚIU VERDE

Proprietar/ Deținător teren spațiu verde	Tip proprietate	Mod de administrare	Categorie de folosință	Reglementare urbanistică	Suprafața măsurată (mp)		Total teren spațiu verde	Observații
					Teren exclusiv	Teren indiviziune		
1	2	3	4	5	6	7	8	9
Consiliul local	Domeniul public	Publică	-	-	-	-	120	-

### 4. DATE PRIVIND CONSTRUCȚIILE EXISTENTE PE TERENUL SPAȚIU VERDE

Proprietar/Deținător construcții	Tip proprietate	Mod de administrare	Nr. corp construcție	Cod grupă destinație	Suprafață construită la sol (mp)	Observații
1	2	3	4	5	6	7

-	-	-	-	-	-	-
---	---	---	---	---	---	---

**5. ECHIPAREA EDILITARĂ A TERENULUI: A C E G**

**6. DATE PRIVIND VEGETAȚIA EXISTENTĂ PE TERENUL SPAȚIU VERDE:**

6.1. Descriere vegetație: iarbă

6.2. Grad de întreținere: neîngrijit

6.3. Vegetație arborescentă: (a se verifica anexa 2)

**7. DOCUMENTE EMISE CU PRIVIRE LA TERENUL SPAȚIU VERDE ȘI CONSTRUCȚIILE EXISTENTE**

**Data 22.06.2025**

Județul: Bacău  
 Localitatea: Măgura  
 62541  
 Cod SIRUTA: 20420  
 Cod poștal: 607305

Secțiune plan: MG\_APP\_005  
 Nr. cadastral: 65121, 65130, 64749,  
 Nr. sector cadastral: 25, 14, 13

## FIȘA SPAȚIULUI VERDE

### 1. SCHIȚA AMPLASAMENTULUI TERENULUI SPAȚIU VERDE

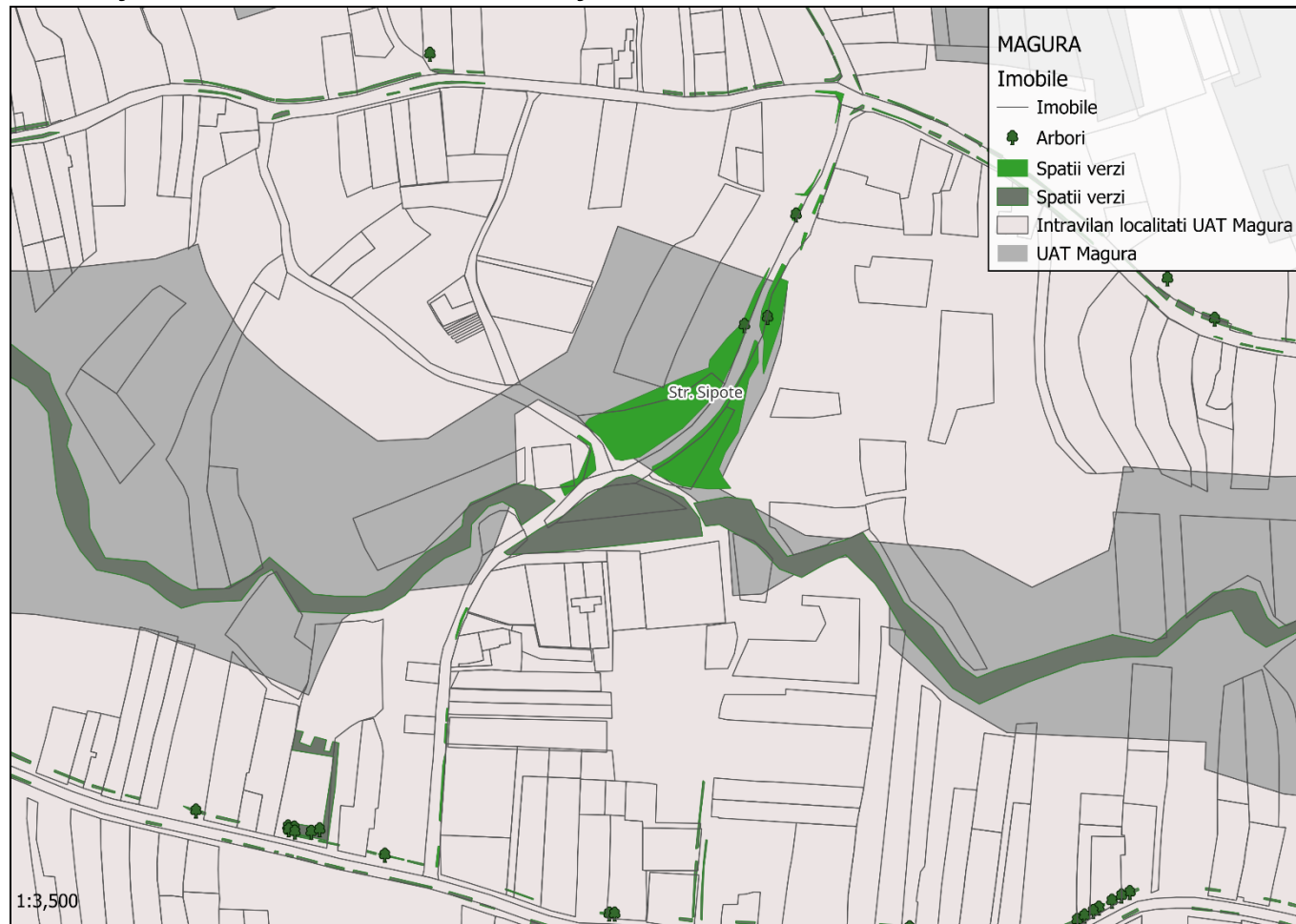

2. ADRESĂ: str. Șipote

### 3. DATE DESPRE TERENUL SPAȚIU VERDE

Proprietar/ Deținător teren spațiu verde	Tip proprietate	Mod de administrare	Categorie de folosință	Reglementare urbanistică	Suprafața măsurată (mp)		Total teren spațiu verde	Observații
					Teren exclusiv	Teren indiviziune		
1	2	3	4	5	6	7	8	9
Consiliul local	Domeniu public	Publică	-	-	-	-	4.238	-

### 4. DATE PRIVIND CONSTRUCȚIILE EXISTENTE PE TERENUL SPAȚIU VERDE

Proprietar/Deținător construcții	Tip proprietate	Mod de administrare	Nr. corp construcție	Cod grupă destinație	Suprafață construită la sol (mp)	Observații

1	2	3	4	5	6	7
-	-	-	-	-	-	-

**5. ECHIPAREA EDILITARĂ A TERENULUI: A C E G**

**6. DATE PRIVIND VEGETAȚIA EXISTENTĂ PE TERENUL SPAȚIU VERDE:**

6.1. Descriere vegetație: iarbă, vegetație lemnoasă

6.2. Grad de întreținere: neîngrijit

6.3. Vegetație arborescentă: (a se verifica anexa 2)

**7. DOCUMENTE EMISE CU PRIVIRE LA TERENUL SPAȚIU VERDE ȘI CONSTRUCȚIILE EXISTENTE**

**Data 22.06.2025**

Județul: Bacău  
 Localitatea: Măgura  
 Cod SIRUTA: 20420  
 Cod poștal: 607305

Secțiune plan: MG\_APP\_006  
 Nr. cadastral: N/A  
 Nr. sector cadastral: 14

## FIȘA SPAȚIULUI VERDE

### 1. SCHIȚA AMPLASAMENTULUI TERENULUI SPAȚIU VERDE



2. ADRESĂ: str. Izvorului

### 3. DATE DESPRE TERENUL SPAȚIU VERDE

Proprietar/ Deținător teren spațiu verde	Tip proprietate	Mod de administrare	Categorie de folosință	Reglementare urbanistică	Suprafața măsurată (mp)		Total teren spațiu verde	Observații
					Teren exclusiv	Teren indiviziune		
1	2	3	4	5	6	7	8	9
Consiliul local	Domeniul public	Publică	-	-	-	-	95	-

### 4. DATE PRIVIND CONSTRUCȚIILE EXISTENTE PE TERENUL SPAȚIU VERDE

Proprietar/Deținător construcții	Tip proprietate	Mod de administrare	Nr. corp construcție	Cod grupă destinație	Suprafață construită la sol (mp)	Observații
1	2	3	4	5	6	7

-	-	-	-	-	-	-
---	---	---	---	---	---	---

**5. ECHIPAREA EDILITARĂ A TERENULUI: A C E G**

**6. DATE PRIVIND VEGETAȚIA EXISTENTĂ PE TERENUL SPAȚIU VERDE:**

- 6.1. Descriere vegetație: iarbă,
- 6.2. Grad de întreținere: neîngrijit
- 6.3. Vegetație arborescentă: (a se verifica anexa 2)

**7. DOCUMENTE EMISE CU PRIVIRE LA TERENUL SPAȚIU VERDE ȘI CONSTRUCȚIILE EXISTENTE**

**Data 22.06.2025**

Județul: Bacău  
 Localitatea: Măgura  
 Cod SIRUTA: 20420  
 Cod poștal: 607305

Secțiune plan: MG\_APP\_007  
 Nr. cadastral: N/A  
 Nr. sector cadastral: 13

## FIȘA SPAȚIULUI VERDE

### 1. SCHIȚA AMPLASAMENTULUI TERENULUI SPAȚIU VERDE



**2. ADRESĂ:** str. Narciselor

### 3. DATE DESPRE TERENUL SPAȚIU VERDE

Proprietar/ Deținător teren spațiu verde	Tip proprietate	Mod de administrare	Categorie de folosință	Reglementare urbanistică	Suprafața măsurată (mp)		Total teren spațiu verde	Observații
					Teren exclusiv	Teren indiviziune		
1	2	3	4	5	6	7	8	9
Consiliul local	Domeniu public	Publică	-	-	-	-	420	-

### 4. DATE PRIVIND CONSTRUCȚIILE EXISTENTE PE TERENUL SPAȚIU VERDE

Proprietar/Deținător construcții	Tip proprietate	Mod de administrare	Nr. corp construcție	Cod grupă destinație	Suprafață construită la sol (mp)	Observații
1	2	3	4	5	6	7

-	-	-	-	-	-	-
---	---	---	---	---	---	---

**5. ECHIPAREA EDILITARĂ A TERENULUI: A C E G**

**6. DATE PRIVIND VEGETAȚIA EXISTENTĂ PE TERENUL SPAȚIU VERDE:**

- 6.1. Descriere vegetație: iarbă, vegetație lemnoasă
- 6.2. Grad de întreținere: neîngrijit
- 6.3. Vegetație arborescentă: (a se verifica anexa 2)

**7. DOCUMENTE EMISE CU PRIVIRE LA TERENUL SPAȚIU VERDE ȘI CONSTRUCȚIILE EXISTENTE**

**Data 22.06.2025**

Județul: Bacău  
Localitatea: Măgura  
Cod SIRUTA: 20420  
Cod poștal: 607305

Secțiune plan: MG\_APP\_008  
Nr. cadastral: 61411, 65295  
Nr. sector cadastral: 13, 14, 25, 15, 23

## FIȘA SPAȚIULUI VERDE

### 1. SCHIȚA AMPLASAMENTULUI TERENULUI SPAȚIU VERDE

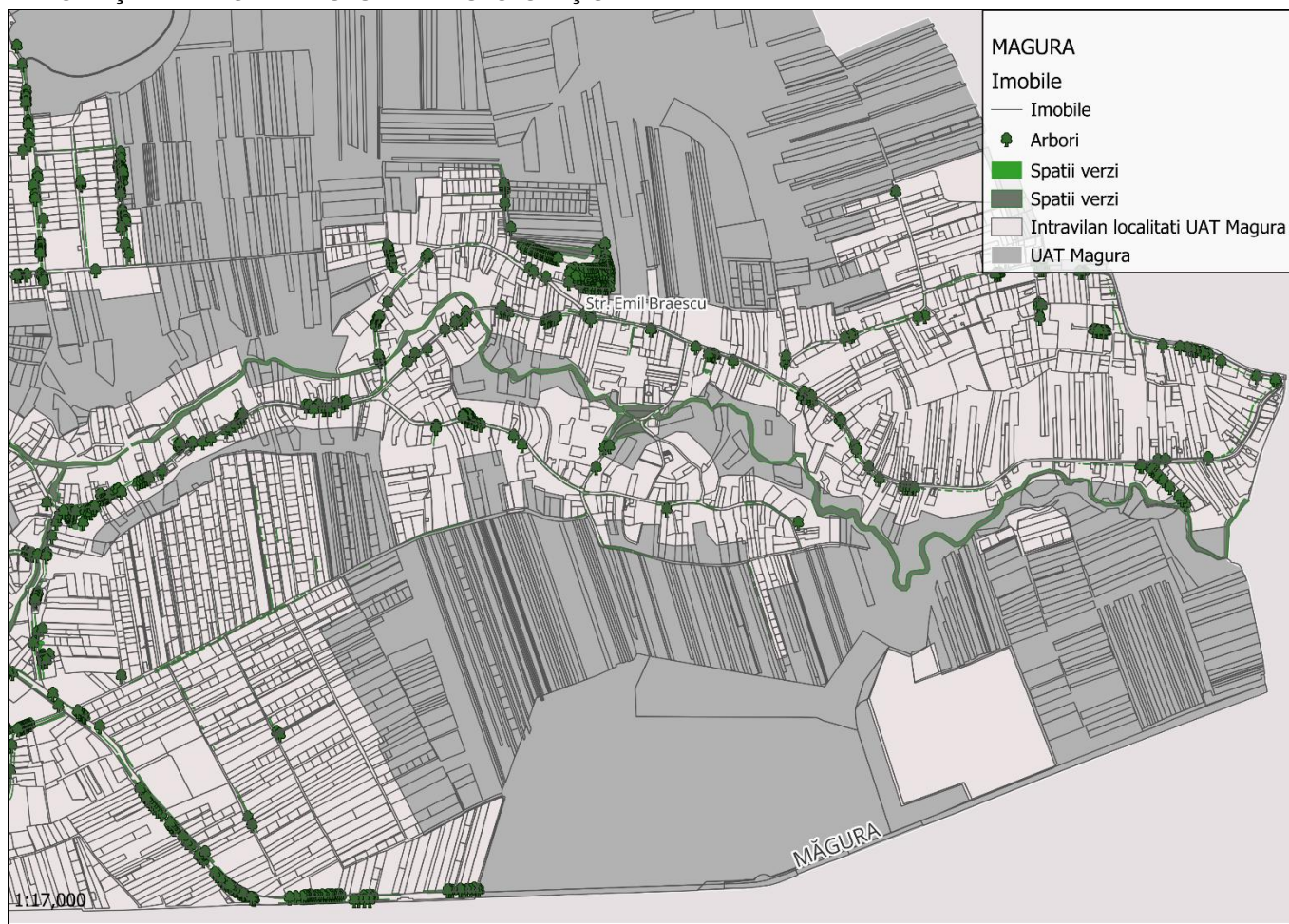



**2. ADRESĂ:** str. Emil Brăescu

**3. DATE DESPRE TERENUL SPAȚIU VERDE**

Proprietar/ Deținător teren spațiu verde	Tip proprietate	Mod de administrare	Categorie de folosință	Reglementare urbanistică	Suprafața măsurată (mp)		Total teren spațiu verde	Observații
					Teren exclusiv	Teren indiviziune		
1	2	3	4	5	6	7	8	9
Consiliul local	Domeniul public	Publică	-	-	-	-	7.108	-

**4. DATE PRIVIND CONSTRUCȚIILE EXISTENTE PE TERENUL SPAȚIU VERDE**

Proprietar/Deținător construcții	Tip proprietate	Mod de administrare	Nr. corp construcție	Cod grupă destinație	Suprafață construită la sol (mp)	Observații
1	2	3	4	5	6	7
-	-	-	-	-	-	-

**5. ECHIPAREA EDILITARĂ A TERENULUI: A C E G**

**6. DATE PRIVIND VEGETAȚIA EXISTENTĂ PE TERENUL SPAȚIU VERDE:**

6.1. Descriere vegetație: iarbă, vegetație lemnoasă

6.2. Grad de întreținere: îngrijit

6.3. Vegetație arborescentă: (a se verifica anexa 2)

**7. DOCUMENTE EMISE CU PRIVIRE LA TERENUL SPAȚIU VERDE ȘI CONSTRUCȚIILE EXISTENTE**

**Data 22.06.2025**

Județul: Bacău  
 Localitatea: Măgura  
 Cod SIRUTA: 20420  
 Cod poștal: 607305

Secțiune plan: MG\_APP\_009  
 Nr. cadastral: N/A  
 Nr. sector cadastral: 12

## FIȘA SPAȚIULUI VERDE

### 1. SCHIȚA AMPLASAMENTULUI TERENULUI SPAȚIU VERDE



**2. ADRESĂ:** str. Karo

### 3. DATE DESPRE TERENUL SPAȚIU VERDE

Proprietar/ Deținător teren spațiu verde	Tip proprietate	Mod de administrare	Categorie de folosință	Reglementare urbanistică	Suprafața măsurată (mp)		Total teren spațiu verde	Observații
					Teren exclusiv	Teren indiviziune		
1	2	3	4	5	6	7	8	9
Consiliul local	Domeniu public	Publică	-	-	-	-	67	-

### 4. DATE PRIVIND CONSTRUCȚIILE EXISTENTE PE TERENUL SPAȚIU VERDE

Proprietar/Deținător construcții	Tip proprietate	Mod de administrare	Nr. corp construcție	Cod grupă destinație	Suprafață construită la sol (mp)	Observații
1	2	3	4	5	6	7

-	-	-	-	-	-	-
---	---	---	---	---	---	---

**5. ECHIPAREA EDILITARĂ A TERENULUI: A C E G**

**6. DATE PRIVIND VEGETAȚIA EXISTENTĂ PE TERENUL SPAȚIU VERDE:**

- 6.1. Descriere vegetație: iarbă, vegetație lemnoasă
- 6.2. Grad de întreținere: îngrijit
- 6.3. Vegetație arborescentă: ( a se verifica anexa 2)

**7. DOCUMENTE EMISE CU PRIVIRE LA TERENUL SPAȚIU VERDE ȘI CONSTRUCȚIILE EXISTENTE**

**Data 22.06.2025**

Județul: Bacău  
Localitatea: Măgura  
Cod SIRUTA: 20420  
Cod poștal: 607305

Secțiune plan: MG\_APP\_010  
Nr. cadastral: 64226  
Nr. sector cadastral: 12

## FIȘA SPAȚIULUI VERDE

### 1. SCHIȚA AMPLASAMENTULUI TERENULUI SPAȚIU VERDE



2. ADRESĂ: str. Între vii

### 3. DATE DESPRE TERENUL SPAȚIU VERDE

Proprietar/ Deținător teren spațiu verde	Tip proprietate	Mod de administrare	Categorie de folosință	Reglementare urbanistică	Suprafața măsurată (mp)		Total teren spațiu verde	Observații
					Teren exclusiv	Teren indiviziune		
1	2	3	4	5	6	7	8	9
Consiliul local	Domeniul public	Publică	-	-	-	-	1.703	-

### 4. DATE PRIVIND CONSTRUCȚIILE EXISTENTE PE TERENUL SPAȚIU VERDE

Proprietar/Deținător construcții	Tip proprietate	Mod de administrare	Nr. corp construcție	Cod grupă destinație	Suprafață construită la sol (mp)	Observații
1	2	3	4	5	6	7
-	-	-	-	-	-	-

### 5. ECHIPAREA EDILITARĂ A TERENULUI: A C E G

### 6. DATE PRIVIND VEGETAȚIA EXISTENTĂ PE TERENUL SPAȚIU VERDE:

6.1. Descriere vegetație: iarbă, vegetație lemnoasă

6.2. Grad de întreținere: îngrijit

6.3. Vegetație arborescentă: (a se verifica anexa 2)

### 7. DOCUMENTE EMISE CU PRIVIRE LA TERENUL SPAȚIU VERDE ȘI CONSTRUCȚIILE EXISTENTE

Data 22.06.2025

Județul: Bacău  
 Localitatea: Măgura  
 Cod SIRUTA: 20420  
 Cod poștal: 607305

Secțiune plan: MG\_APP\_011  
 Nr. cadastral: 64207  
 Nr. sector cadastral: 12

## FIȘA SPAȚIULUI VERDE

### 1. SCHIȚA AMPLASAMENTULUI TERENULUI SPAȚIU VERDE

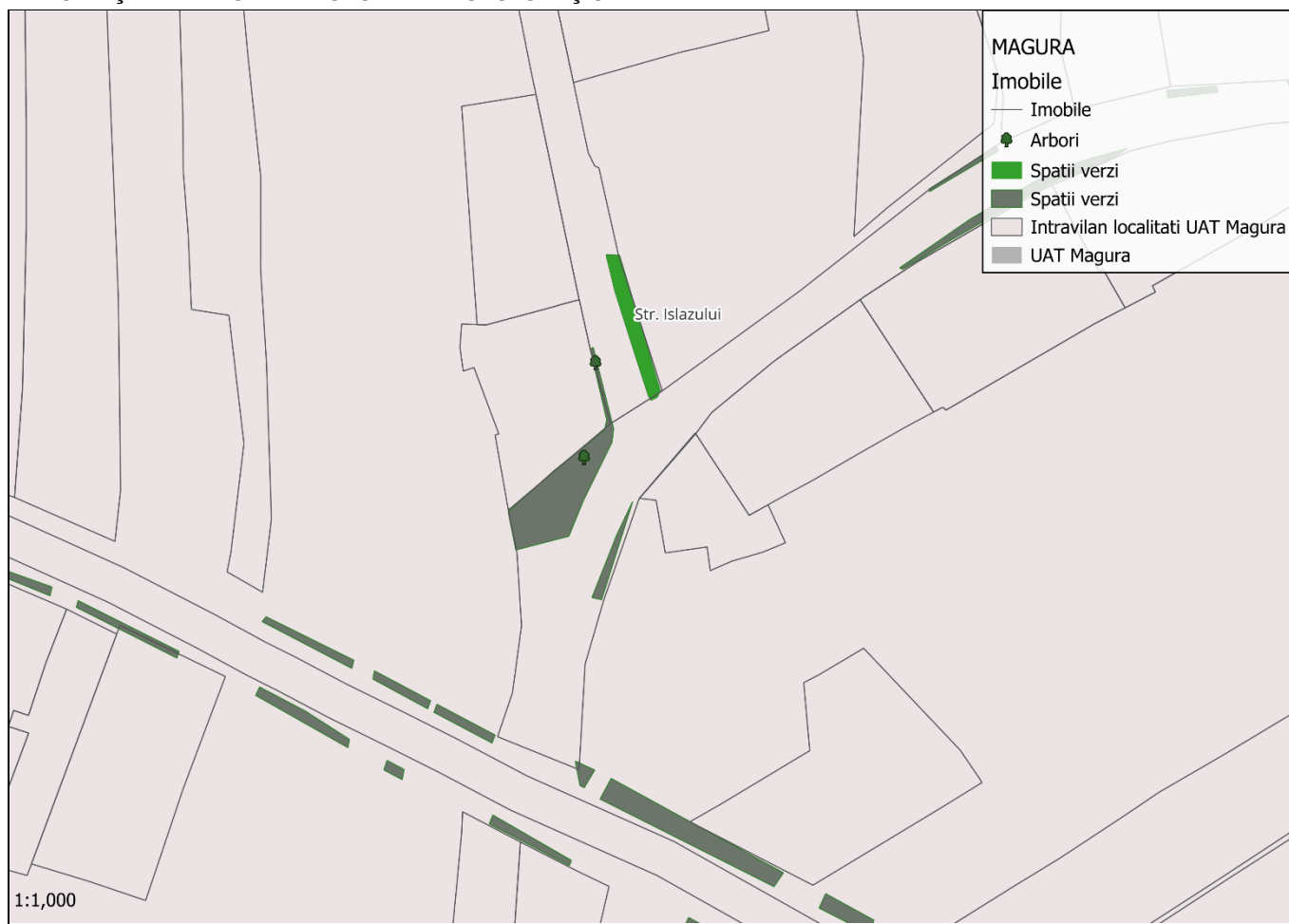

2. ADRESĂ: str. Islazului

### 3. DATE DESPRE TERENUL SPAȚIU VERDE

Proprietar/ Deținător teren spațiu verde	Tip proprietate	Mod de administrare	Categorie de folosință	Reglementare urbanistică	Suprafața măsurată (mp)		Total teren spațiu verde	Observații
					Teren exclusiv	Teren indiviziune		
1	2	3	4	5	6	7	8	9
Consiliul local	Domeniul public	Publică	-	-	-	-	51	-

### 4. DATE PRIVIND CONSTRUCȚIILE EXISTENTE PE TERENUL SPAȚIU VERDE

Proprietar/Deținător construcții	Tip proprietate	Mod de administrare	Nr. corp construcție	Cod grupă destinație	Suprafață construită la sol (mp)	Observații
1	2	3	4	5	6	7

-	-	-	-	-	-	-
---	---	---	---	---	---	---

**5. ECHIPAREA EDILITARĂ A TERENULUI: A C E G**

**6. DATE PRIVIND VEGETAȚIA EXISTENTĂ PE TERENUL SPAȚIU VERDE:**

- 6.1. Descriere vegetație: iarbă
- 6.2. Grad de întreținere: neîngrijit
- 6.3. Vegetație arborescentă: (a se verifica anexa 2)

**7. DOCUMENTE EMISE CU PRIVIRE LA TERENUL SPAȚIU VERDE ȘI CONSTRUCȚIILE EXISTENTE**

**Data 22.06.2025**

Județul: Bacău  
 Localitatea: Măgura  
 Cod SIRUTA: 20420  
 Cod poștal: 607305

Secțiune plan: MG\_APP\_012  
 Nr. cadastral: 64222  
 Nr. sector cadastral: 12

## FIȘA SPAȚIULUI VERDE

### 1. SCHIȚA AMPLASAMENTULUI TERENULUI SPAȚIU VERDE

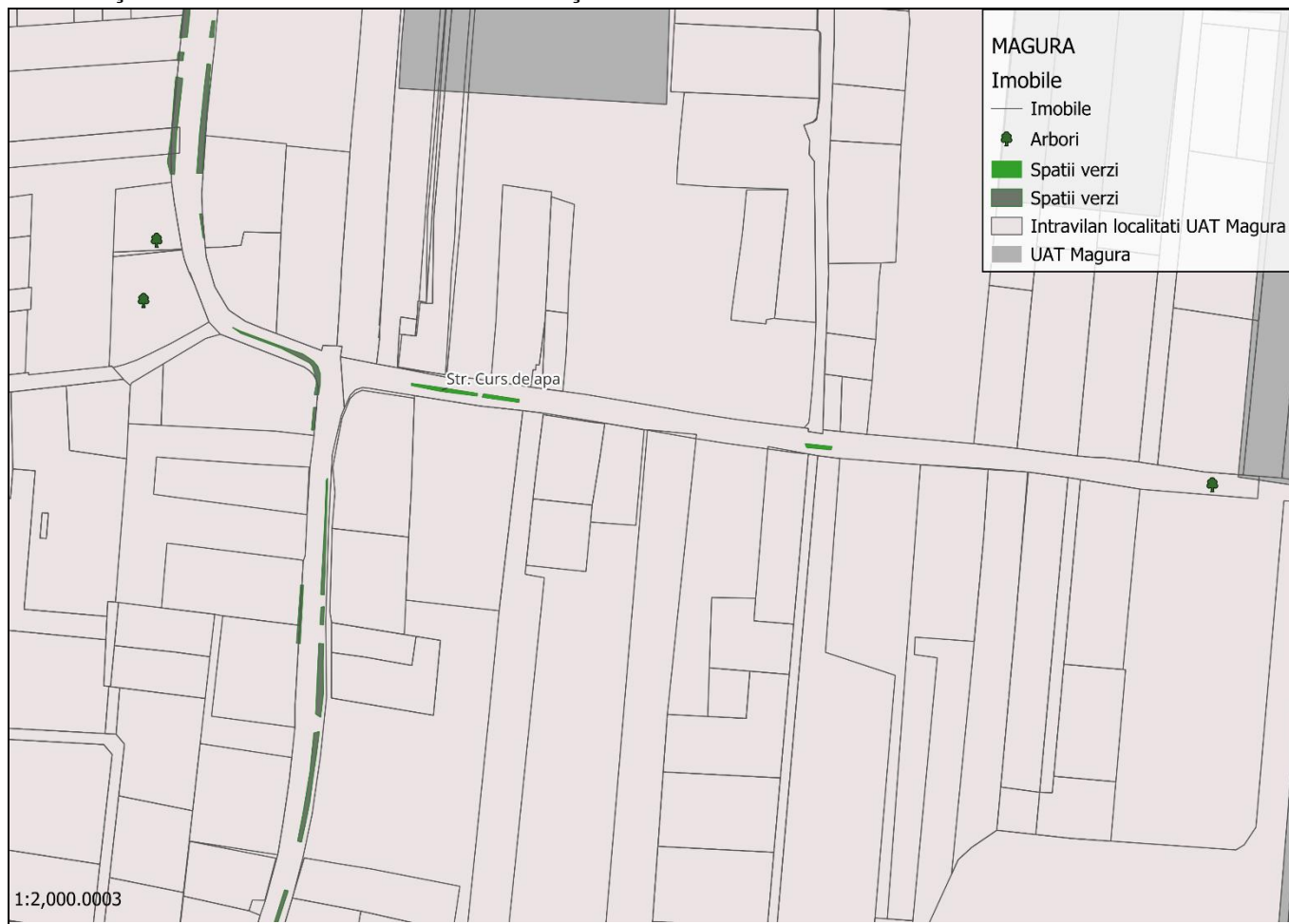

2. ADRESĂ: str. Curs de apă

### 3. DATE DESPRE TERENUL SPAȚIU VERDE

Proprietar/ Deținător teren spațiu verde	Tip proprietate	Mod de administrare	Categorie de folosință	Reglementare urbanistică	Suprafața măsurată (mp)		Total teren spațiu verde	Observații
					Teren exclusiv	Teren indiviziune		
1	2	3	4	5	6	7	8	9
Consiliul local	Domeniu public	Publică	-	-	-	-	39	-

### 4. DATE PRIVIND CONSTRUCȚIILE EXISTENTE PE TERENUL SPAȚIU VERDE

Proprietar/Deținător construcții	Tip proprietate	Mod de administrare	Nr. corp construcție	Cod grupă destinație	Suprafață construită la sol (mp)	Observații
1	2	3	4	5	6	7
-	-	-	-	-	-	-

**5. ECHIPAREA EDILITARĂ A TERENULUI: A C E G**

**6. DATE PRIVIND VEGETAȚIA EXISTENTĂ PE TERENUL SPAȚIU VERDE:**

6.1. Descriere vegetație: iarbă

6.2. Grad de întreținere: neîngrijit

6.3. Vegetație arborescentă: (a se verifica anexa 2)

**7. DOCUMENTE EMISE CU PRIVIRE LA TERENUL SPAȚIU VERDE ȘI CONSTRUCȚIILE EXISTENTE**

**Data 22.06.2025**

Județul: Bacău  
 Localitatea: Măgura  
 Cod SIRUTA: 20420  
 Cod poștal: 607305

Secțiune plan: MG\_APP\_013  
 Nr. cadastral: 64214  
 Nr. sector cadastral: 10

## FIȘA SPAȚIULUI VERDE

### 1. SCHIȚA AMPLASAMENTULUI TERENULUI SPAȚIU VERDE

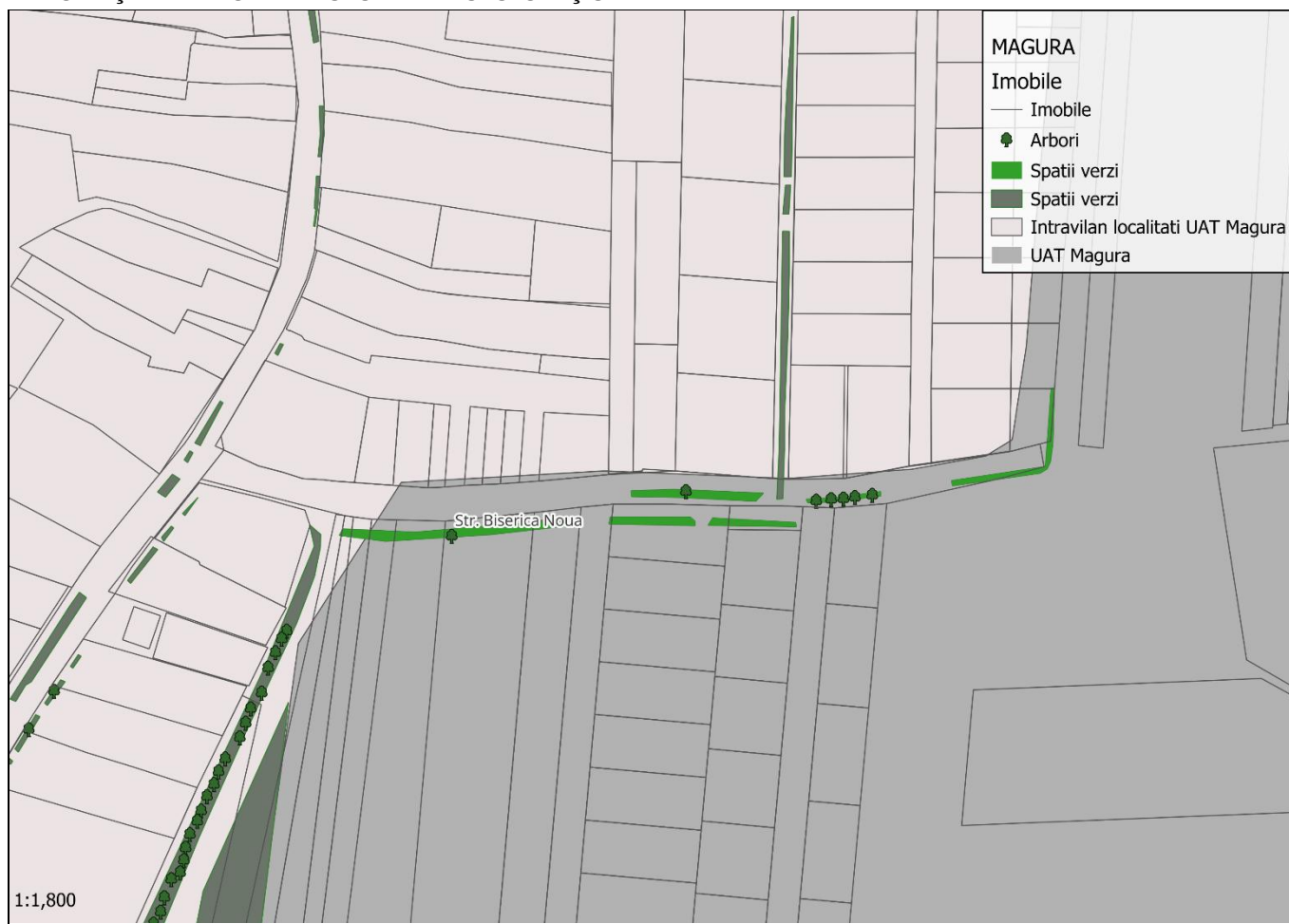

**2. ADRESĂ:** str. Biserica Nouă

### 3. DATE DESPRE TERENUL SPAȚIU VERDE

Proprietar/ Deținător teren spațiu verde	Tip proprietate	Mod de administrare	Categorie de folosință	Reglementare urbanistică	Suprafața măsurată (mp)		Total teren spațiu verde	Observații
					Teren exclusiv	Teren indiviziune		
1	2	3	4	5	6	7	8	9
Consiliul local	Domeniul public	Publică	-	-	-	-	415	-

### 4. DATE PRIVIND CONSTRUCȚIILE EXISTENTE PE TERENUL SPAȚIU VERDE

Proprietar/Deținător construcții	Tip proprietate	Mod de administrare	Nr. corp construcție	Cod grupă destinație	Suprafață construită la sol (mp)	Observații
1	2	3	4	5	6	7

-	-	-	-	-	-	-
---	---	---	---	---	---	---

**5. ECHIPAREA EDILITARĂ A TERENULUI: A C E G**

**6. DATE PRIVIND VEGETAȚIA EXISTENTĂ PE TERENUL SPAȚIU VERDE:**

- 6.1. Descriere vegetație: iarbă, vegetație lemnoasă
- 6.2. Grad de întreținere: neîngrijit
- 6.3. Vegetație arborescentă: (a se verifica anexa 2)

**7. DOCUMENTE EMISE CU PRIVIRE LA TERENUL SPAȚIU VERDE ȘI CONSTRUCȚIILE EXISTENTE**

**Data 22.06.2025**

Județul: Bacău  
 Localitatea: Măgura  
 Cod SIRUTA: 20420  
 Cod poștal: 607305

Secțiune plan: MG\_APP\_014  
 Nr. cadastral: 64928  
 Nr. sector cadastral: 9

## FIȘA SPAȚIULUI VERDE

### 1. SCHIȚA AMPLASAMENTULUI TERENULUI SPAȚIU VERDE



2. ADRESĂ: str. Salciei

### 3. DATE DESPRE TERENUL SPAȚIU VERDE

Proprietar/ Deținător teren spațiu verde	Tip proprietate	Mod de administrare	Categorie de folosință	Reglementare urbanistică	Suprafața măsurată (mp)		Total teren spațiu verde	Observații
					Teren exclusiv	Teren indiviziune		
1	2	3	4	5	6	7	8	9
Consiliul local	Domeniul public	Publică	-	-	-	-	220	-

### 4. DATE PRIVIND CONSTRUCȚIILE EXISTENTE PE TERENUL SPAȚIU VERDE

Proprietar/Deținător construcții	Tip proprietate	Mod de administrare	Nr. corp construcție	Cod grupă destinație	Suprafață construită la sol (mp)	Observații
1	2	3	4	5	6	7

-	-	-	-	-	-	-
---	---	---	---	---	---	---

**5. ECHIPAREA EDILITARĂ A TERENULUI: A C E G**

**6. DATE PRIVIND VEGETAȚIA EXISTENTĂ PE TERENUL SPAȚIU VERDE:**

- 6.1. Descriere vegetație: iarbă
- 6.2. Grad de întreținere: neîngrijit
- 6.3. Vegetație arborescentă: (a se verifica anexa 2)

**7. DOCUMENTE EMISE CU PRIVIRE LA TERENUL SPAȚIU VERDE ȘI CONSTRUCȚIILE EXISTENTE**

**Data 22.06.2025**

Județul: Bacău  
 Localitatea: Măgura  
 Cod SIRUTA: 20420  
 Cod poștal: 607305

Secțiune plan: MG\_APP\_015  
 Nr. cadastral: 60808  
 Nr. sector cadastral: 9

## FIȘA SPAȚIULUI VERDE

### 1. SCHIȚA AMPLASAMENTULUI TERENULUI SPAȚIU VERDE



**2. ADRESĂ:** str. Tibacului

### 3. DATE DESPRE TERENUL SPAȚIU VERDE

Proprietar/ Deținător teren spațiu verde	Tip proprietate	Mod de administrare	Categorie de folosință	Reglementare urbanistică	Suprafața măsurată (mp)		Total teren spațiu verde	Observații
					Teren exclusiv	Teren indiviziune		
1	2	3	4	5	6	7	8	9
Consiliul local	Domeniu public	Publică	-	-	-	-	436	-

### 4. DATE PRIVIND CONSTRUCȚIILE EXISTENTE PE TERENUL SPAȚIU VERDE

Proprietar/Deținător construcții	Tip proprietate	Mod de administrare	Nr. corp construcție	Cod grupă destinație	Suprafață construită la sol (mp)	Observații
1	2	3	4	5	6	7

-	-	-	-	-	-	-
---	---	---	---	---	---	---

**5. ECHIPAREA EDILITARĂ A TERENULUI: A C E G**

**6. DATE PRIVIND VEGETAȚIA EXISTENTĂ PE TERENUL SPAȚIU VERDE:**

- 6.1. Descriere vegetație: iarbă, vegetație lemnoasă
- 6.2. Grad de întreținere: neîngrijit
- 6.3. Vegetație arborescentă: (a se verifica anexa 2)

**7. DOCUMENTE EMISE CU PRIVIRE LA TERENUL SPAȚIU VERDE ȘI CONSTRUCȚIILE EXISTENTE**

**Data 22.06.2025**

Județul: Bacău  
Localitatea: Măgura  
Cod SIRUTA: 20420  
Cod poștal: 607305

Secțiune plan: MG\_APP\_016  
Nr. cadastral: 64204, 64791  
Nr. sector cadastral: 25, 14

## FIȘA SPAȚIULUI VERDE

### 1. SCHIȚA AMPLASAMENTULUI TERENULUI SPAȚIU VERDE





**2. ADRESĂ:** str. Răzășiei

**3. DATE DESPRE TERENUL SPAȚIU VERDE**

Proprietar/ Deținător teren spațiu verde	Tip proprietate	Mod de administrare	Categorie de folosință	Reglementare urbanistică	Suprafața măsurată (mp)		Total teren spațiu verde	Observații
					Teren exclusiv	Teren indiviziune		
1	2	3	4	5	6	7	8	9
Consiliul local	Domeniul public	Publică	-	-	-	-	763	-

**4. DATE PRIVIND CONSTRUCȚIILE EXISTENTE PE TERENUL SPAȚIU VERDE**

Proprietar/Deținător construcții	Tip proprietate	Mod de administrare	Nr. corp construcție	Cod grupă destinație	Suprafață construită la sol (mp)	Observații
1	2	3	4	5	6	7
-	-	-	-	-	-	-

**5. ECHIPAREA EDILITARĂ A TERENULUI: A C E G**

**6. DATE PRIVIND VEGETAȚIA EXISTENTĂ PE TERENUL SPAȚIU VERDE:**

6.1. Descriere vegetație: iarbă, vegetație lemnoasă

6.2. Grad de întreținere: îngrijit

6.3. Vegetație arborescentă: (a se verifica anexa 2)

**7. DOCUMENTE EMISE CU PRIVIRE LA TERENUL SPAȚIU VERDE ȘI CONSTRUCȚIILE EXISTENTE**

**Data 22.06.2025**

Județul: Bacău  
 Localitatea: Măgura  
 Cod SIRUTA: 20420  
 Cod poștal: 607305

Secțiune plan: MG\_APP\_017  
 Nr. cadastral: 64196  
 Nr. sector cadastral: 9

## FIȘA SPAȚIULUI VERDE

### 1. SCHIȚA AMPLASAMENTULUI TERENULUI SPAȚIU VERDE

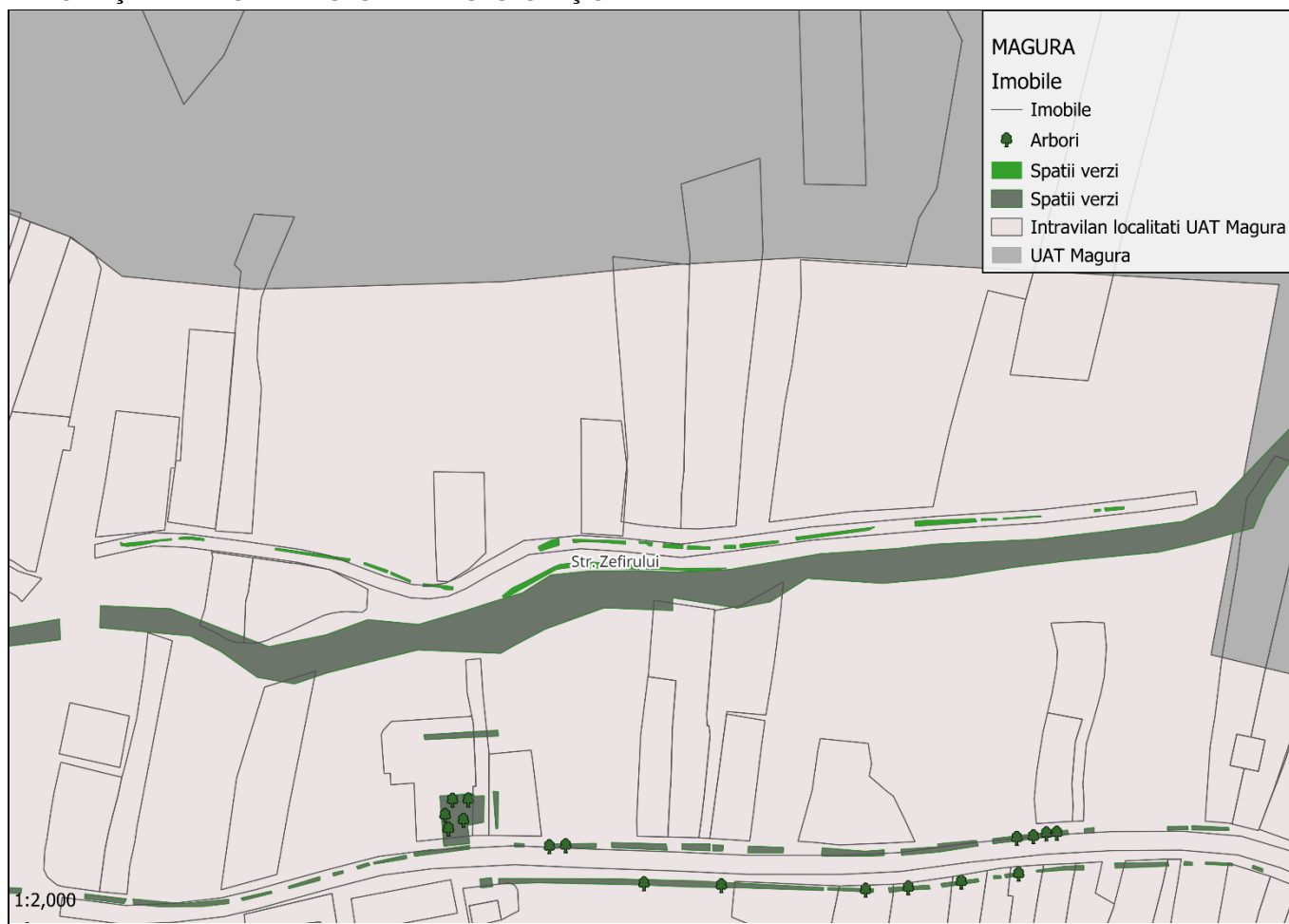

**2. ADRESĂ:** str. Zefirului

### 3. DATE DESPRE TERENUL SPAȚIU VERDE

Proprietar/ Deținător teren spațiu verde	Tip proprietate	Mod de administrare	Categorie de folosință	Reglementare urbanistică	Suprafața măsurată (mp)		Total teren spațiu verde	Observații
					Teren exclusiv	Teren indiviziune		
1	2	3	4	5	6	7	8	9
Consiliul local	Domeniul public	Publică	-	-	-	-	237	-

### 4. DATE PRIVIND CONSTRUCȚIILE EXISTENTE PE TERENUL SPAȚIU VERDE

Proprietar/Deținător construcții	Tip proprietate	Mod de administrare	Nr. corp construcție	Cod grupă destinație	Suprafață construită la sol (mp)	Observații
1	2	3	4	5	6	7

-	-	-	-	-	-	-
---	---	---	---	---	---	---

**5. ECHIPAREA EDILITARĂ A TERENULUI: A C E G**

**6. DATE PRIVIND VEGETAȚIA EXISTENTĂ PE TERENUL SPAȚIU VERDE:**

- 6.1. Descriere vegetație: iarbă
- 6.2. Grad de întreținere: îngrijit
- 6.3. Vegetație arborescentă: (a se verifica anexa 2)

**7. DOCUMENTE EMISE CU PRIVIRE LA TERENUL SPAȚIU VERDE ȘI CONSTRUCȚIILE EXISTENTE**

**Data 22.06.2025**

Județul: Bacău  
 Localitatea: Măgura  
 Cod SIRUTA: 20420  
 Cod poștal: 607305

Secțiune plan: MG\_Sc\_002  
 Nr. cadastral: 60264, 61371  
 Nr. sector cadastral: 23

## FIȘA SPAȚIULUI VERDE

### 1. SCHIȚA AMPLASAMENTULUI TERENULUI SPAȚIU VERDE



2. ADRESĂ: str. Emil Brăescu

### 3. DATE DESPRE TERENUL SPAȚIU VERDE

Proprietar/ Deținător teren spațiu verde	Tip proprietate	Mod de administrare	Categorie de folosință	Reglementare urbanistică	Suprafața măsurată (mp)		Total teren spațiu verde	Observații
					Teren exclusiv	Teren indiviziune		
1	2	3	4	5	6	7	8	9
Consiliul local	Domeniul public	Publică	-	-	-	-	737	-

### 4. DATE PRIVIND CONSTRUCȚIILE EXISTENTE PE TERENUL SPAȚIU VERDE

Proprietar/Deținător construcții	Tip proprietate	Mod de administrare	Nr. corp construcție	Cod grupă destinație	Suprafață construită la sol (mp)	Observații
1	2	3	4	5	6	7

-	-	-	-	-	-	-
---	---	---	---	---	---	---

**5. ECHIPAREA EDILITARĂ A TERENULUI: A C E G**

**6. DATE PRIVIND VEGETAȚIA EXISTENTĂ PE TERENUL SPAȚIU VERDE:**

- 6.1. Descriere vegetație: iarbă, vegetație lemnoasă
- 6.2. Grad de întreținere: îngrijit
- 6.3. Vegetație arborescentă: (a se verifica anexa 2)

**7. DOCUMENTE EMISE CU PRIVIRE LA TERENUL SPAȚIU VERDE ȘI CONSTRUCȚIILE EXISTENTE**

**Data 22.06.2025**

Județul: Bacău  
Localitatea: Măgura  
Cod SIRUTA: 20420  
16, 25, 14, 13,  
Cod poștal: 607305

Secțiune plan: MG\_ZPA\_001  
Nr. cadastral: 64745, 64747  
Nr. sector cadastral: 17, 21, 22, 15,

## FIȘA SPAȚIULUI VERDE

### 1. SCHIȚA AMPLASAMENTULUI TERENULUI SPAȚIU VERDE



**2. ADRESĂ:** str. Zona de protecție a pârâului Negel

**3. DATE DESPRE TERENUL SPAȚIU VERDE**

Proprietar/ Deținător teren spațiu verde	Tip proprietate	Mod de administrare	Categorie de folosință	Reglementare urbanistică	Suprafața măsurată (mp)		Total teren spațiu verde	Observații
					Teren exclusiv	Teren indiviziune		
1	2	3	4	5	6	7	8	9
Consiliul local	Domeniul public	Publică	-	-	-	-	80.492	-

**4. DATE PRIVIND CONSTRUCȚIILE EXISTENTE PE TERENUL SPAȚIU VERDE**

Proprietar/Deținător construcții	Tip proprietate	Mod de administrare	Nr. corp construcție	Cod grupă destinație	Suprafață construită la sol (mp)	Observații
1	2	3	4	5	6	7
-	-	-	-	-	-	-

**5. ECHIPAREA EDILITARĂ A TERENULUI: A C E G**

**6. DATE PRIVIND VEGETAȚIA EXISTENTĂ PE TERENUL SPAȚIU VERDE:**

6.1. Descriere vegetație: iarbă, vegetație lemnoasă

6.2. Grad de întreținere: neîngrijit

6.3. Vegetație arborescentă: (a se verifica anexa 2)

**7. DOCUMENTE EMISE CU PRIVIRE LA TERENUL SPAȚIU VERDE ȘI CONSTRUCȚIILE EXISTENTE**

**Data 22.06.2025**

Județul: Bacău  
 Localitatea: Măgura  
 Cod SIRUTA: 20420  
 Cod poștal: 607305

Secțiune plan: MG\_IC\_001  
 Nr. cadastral: 61721  
 Nr. sector cadastral: 15

## FIȘA SPAȚIULUI VERDE

### 1. SCHIȚA AMPLASAMENTULUI TERENULUI SPAȚIU VERDE



**2. ADRESĂ:** str. Emil Brăescu

### 3. DATE DESPRE TERENUL SPAȚIU VERDE

Proprietar/ Deținător teren spațiu verde	Tip proprietate	Mod de administrare	Categorie de folosință	Reglementare urbanistică	Suprafața măsurată (mp)		Total teren spațiu verde	Observații
					Teren exclusiv	Teren indiviziune		
1	2	3	4	5	6	7	8	9
Consiliul local	Domeniu public	Publică	-	-	-	-	216	-

### 4. DATE PRIVIND CONSTRUCȚIILE EXISTENTE PE TERENUL SPAȚIU VERDE

Proprietar/Deținător construcții	Tip proprietate	Mod de administrare	Nr. corp construcție	Cod grupă destinație	Suprafață construită la sol (mp)	Observații
1	2	3	4	5	6	7

-	-	-	-	-	-	-
---	---	---	---	---	---	---

**5. ECHIPAREA EDILITARĂ A TERENULUI: A C E G**

**6. DATE PRIVIND VEGETAȚIA EXISTENTĂ PE TERENUL SPAȚIU VERDE:**

- 6.1. Descriere vegetație: iarbă, vegetație lemnoasă
- 6.2. Grad de întreținere: îngrijit
- 6.3. Vegetație arborescentă: (a se verifica anexa 2)

**7. DOCUMENTE EMISE CU PRIVIRE LA TERENUL SPAȚIU VERDE ȘI CONSTRUCȚIILE EXISTENTE**

**Data 22.06.2025**

Județul: Bacău  
 Localitatea: Măgura  
 Cod SIRUTA: 20420  
 Cod poștal: 607305

Secțiune plan: MG\_SVCON\_001  
 Nr. cadastral: 63678  
 Nr. sector cadastral: 23

## FIȘA SPAȚIULUI VERDE

### 1. SCHIȚA AMPLASAMENTULUI TERENULUI SPAȚIU VERDE

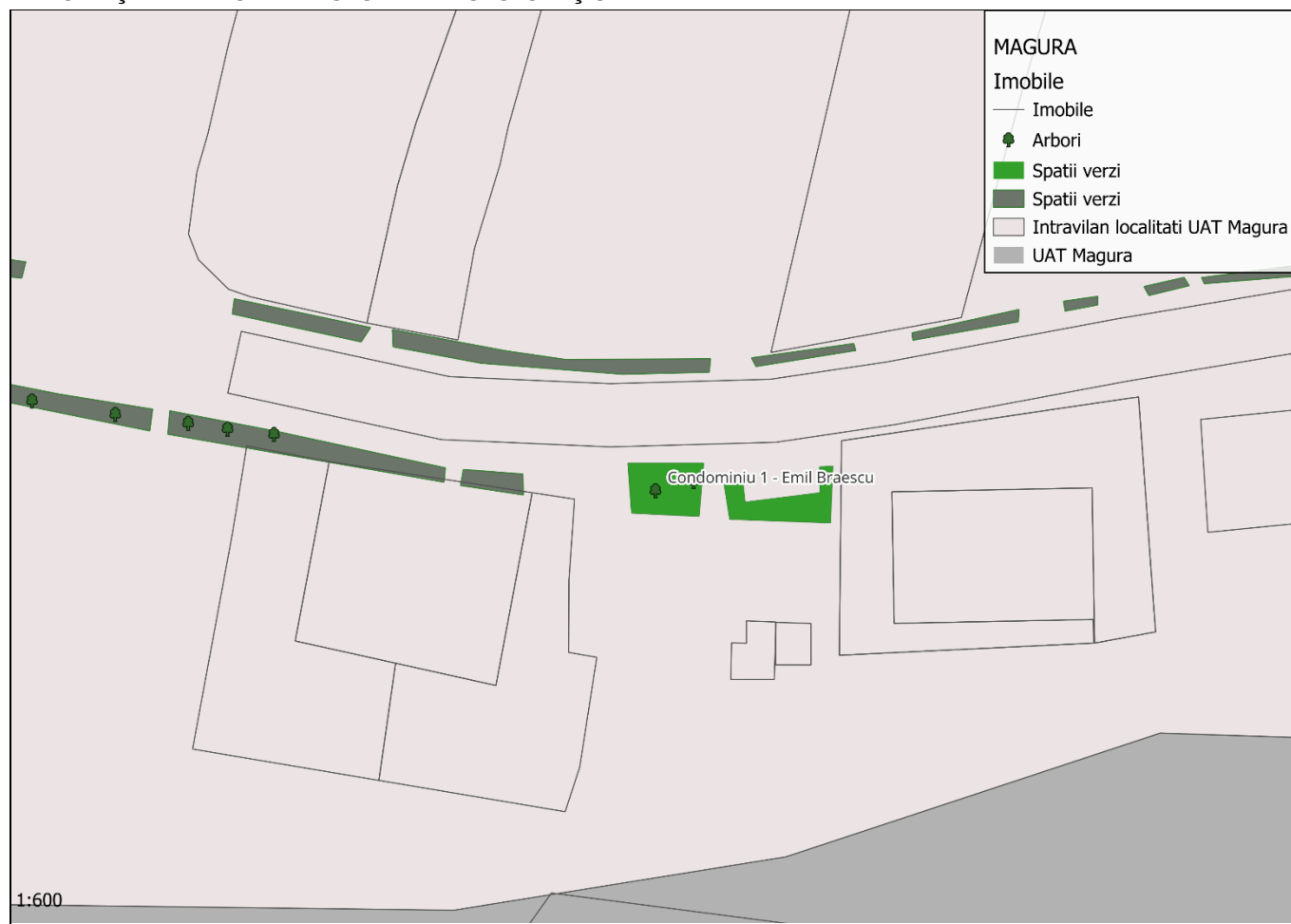

2. ADRESĂ: str. Emil Brăescu

### 3. DATE DESPRE TERENUL SPAȚIU VERDE

Proprietar/ Deținător teren spațiu verde	Tip proprietate	Mod de administrare	Categorie de folosință	Reglementare urbanistică	Suprafața măsurată (mp)		Total teren spațiu verde	Observații
					Teren exclusiv	Teren indiviziune		
1	2	3	4	5	6	7	8	9
Consiliul local	Domeniul public	Publică	-	-	-	-	62	-

### 4. DATE PRIVIND CONSTRUCȚIILE EXISTENTE PE TERENUL SPAȚIU VERDE

Proprietar/Deținător construcții	Tip proprietate	Mod de administrare	Nr. corp construcție	Cod grupă destinație	Suprafață construită la sol (mp)	Observații
1	2	3	4	5	6	7

-	-	-	-	-	-	-
---	---	---	---	---	---	---

**5. ECHIPAREA EDILITARĂ A TERENULUI: A C E G**

**6. DATE PRIVIND VEGETAȚIA EXISTENTĂ PE TERENUL SPAȚIU VERDE:**

- 6.1. Descriere vegetație: iarbă, vegetație lemnoasă
- 6.2. Grad de întreținere: îngrijit
- 6.3. Vegetație arborescentă: (a se verifica anexa 2)

**7. DOCUMENTE EMISE CU PRIVIRE LA TERENUL SPAȚIU VERDE ȘI CONSTRUCȚIILE EXISTENTE**

**Data 22.06.2025**

Județul: Bacău  
 Localitatea: Măgura  
 Cod SIRUTA: 20420  
 Cod poștal: 607305

Secțiune plan: MG\_SVCON\_002  
 Nr. cadastral: 64454  
 Nr. sector cadastral: 15

## FIȘA SPAȚIULUI VERDE

### 1. SCHIȚA AMPLASAMENTULUI TERENULUI SPAȚIU VERDE



2. ADRESĂ: str. Emil Brăescu

### 3. DATE DESPRE TERENUL SPAȚIU VERDE

Proprietar/ Deținător teren spațiu verde	Tip proprietate	Mod de administrare	Categorie de folosință	Reglementare urbanistică	Suprafața măsurată (mp)		Total teren spațiu verde	Observații
					Teren exclusiv	Teren indiviziune		
1	2	3	4	5	6	7	8	9
Consiliul local	Domeniu public	Publică	-	-	-	-	71	-

### 4. DATE PRIVIND CONSTRUCȚIILE EXISTENTE PE TERENUL SPAȚIU VERDE

Proprietar/Deținător construcții	Tip proprietate	Mod de administrare	Nr. corp construcție	Cod grupă destinație	Suprafață construită la sol (mp)	Observații
1	2	3	4	5	6	7

-	-	-	-	-	-	-
---	---	---	---	---	---	---

**5. ECHIPAREA EDILITARĂ A TERENULUI: A C E G**

**6. DATE PRIVIND VEGETAȚIA EXISTENTĂ PE TERENUL SPAȚIU VERDE:**

- 6.1. Descriere vegetație: iarbă, vegetație lemnoasă
- 6.2. Grad de întreținere: îngrijit
- 6.3. Vegetație arborescentă: (a se verifica anexa 2)

**7. DOCUMENTE EMISE CU PRIVIRE LA TERENUL SPAȚIU VERDE ȘI CONSTRUCȚIILE EXISTENTE**

**Data 22.06.2025**

Județul: Bacău  
 Localitatea: Măgura  
 Cod SIRUTA: 20420  
 Cod poștal: 607305

Secțiune plan: MG\_SV\_001  
 Nr. cadastral: 60500  
 Nr. sector cadastral: 23

## FIȘA SPAȚIULUI VERDE

### 1. SCHIȚA AMPLASAMENTULUI TERENULUI SPAȚIU VERDE



**2. ADRESĂ:** str. Emil Brăescu

### 3. DATE DESPRE TERENUL SPAȚIU VERDE

Proprietar/ Deținător teren spațiu verde	Tip proprietate	Mod de administrare	Categorie de folosință	Reglementare urbanistică	Suprafața măsurată (mp)		Total teren spațiu verde	Observații
					Teren exclusiv	Teren indiviziune		
1	2	3	4	5	6	7	8	9
Consiliul local	Domeniul public	-	-	-	-	-	776	-

### 4. DATE PRIVIND CONSTRUCȚIILE EXISTENTE PE TERENUL SPAȚIU VERDE

Proprietar/Deținător construcții	Tip proprietate	Mod de administrare	Nr. corp construcție	Cod grupă destinație	Suprafață construită la sol (mp)	Observații
1	2	3	4	5	6	7

-	-	-	-	-	-	-
---	---	---	---	---	---	---

**5. ECHIPAREA EDILITARĂ A TERENULUI: A C E G**

**6. DATE PRIVIND VEGETAȚIA EXISTENTĂ PE TERENUL SPAȚIU VERDE:**

- 6.1. Descriere vegetație: iarbă, vegetație lemnoasă
- 6.2. Grad de întreținere: îngrijit
- 6.3. Vegetație arborescentă: (a se verifica anexa 2)

**7. DOCUMENTE EMISE CU PRIVIRE LA TERENUL SPAȚIU VERDE ȘI CONSTRUCȚIILE EXISTENTE**

**Data 22.06.2025**

Județul: Bacău  
 Localitatea: Măgura  
 Cod SIRUTA: 20420  
 Cod poștal: 607305

Secțiune plan: MG\_CI\_001  
 Nr. cadastral: 62321, 61414,61415  
 Nr. sector cadastral: 10

## FIȘA SPAȚIULUI VERDE

### 1. SCHIȚA AMPLASAMENTULUI TERENULUI SPAȚIU VERDE



**2. ADRESĂ:** str. Biserica Nouă

### 3. DATE DESPRE TERENUL SPAȚIU VERDE

Proprietar/ Deținător teren spațiu verde	Tip proprietate	Mod de administrare	Categorie de folosință	Reglementare urbanistică	Suprafața măsurată (mp)		Total teren spațiu verde	Observații
					Teren exclusiv	Teren indiviziune		
1	2	3	4	5	6	7	8	9
Consiliul local	Domeniul public	Publică	-	-	-	-	8.500	-

### 4. DATE PRIVIND CONSTRUCȚIILE EXISTENTE PE TERENUL SPAȚIU VERDE

Proprietar/Deținător construcții	Tip proprietate	Mod de administrare	Nr. corp construcție	Cod grupă destinație	Suprafață construită la sol (mp)	Observații
1	2	3	4	5	6	7

-	-	-	-	-	-	-
---	---	---	---	---	---	---

**5. ECHIPAREA EDILITARĂ A TERENULUI: A C E G**

**6. DATE PRIVIND VEGETAȚIA EXISTENTĂ PE TERENUL SPAȚIU VERDE:**

- 6.1. Descriere vegetație: iarbă, vegetație lemnoasă
- 6.2. Grad de întreținere: îngrijit
- 6.3. Vegetație arborescentă: (a se verifica anexa 2)

**7. DOCUMENTE EMISE CU PRIVIRE LA TERENUL SPAȚIU VERDE ȘI CONSTRUCȚIILE EXISTENTE**

**Data 22.06.2025**