

MINISTERUL AFACERILOR INTERNE  
DEPARTAMENTUL PENTRU SITUAȚII DE URGENȚĂ  
INSPECTORATUL GENERAL PENTRU SITUAȚII DE URGENȚĂ

Inspectoratul pentru Situații de Urgență  
"Mr. CONSTANTIN ENE" al Județului Bacău

NESECRET  
NR. 1345630  
Ex. nr. 12  
Bacău, 23.05.2025



CĂTRE,  
COMUNA MĂGURA

jud. BACĂU, mun./oras/com. MĂGURA, str. EMIL BRAESCU, nr. 411, cod postal 607305

Urmare a solicitării dumneavoastră din data de 20.05.2025, referitoare la emiterea unui punct de vedere privind necesitatea obținerii avizului de securitate la incendiu pentru investiția propusă a se realiza cu destinația /denumirea de **COMPARTIMENT ASISTENȚĂ SOCIALĂ(Sd=22,7mp)-UNITATE DE ÎNGRIJIRE LA DOMICILIU PENTRU PERSOANELE VÂRSTNICE DIN COMUNA MĂGURA**, (Sd=212mp , număr participanți=----- ) situată în **jud. BACĂU, mun./oras/com. MĂGURA, str. EMIL BRAESCU, nr. 411**), vă comunicăm următoarele:

Potrivit celor menționate de dumneavoastră, a legislației în vigoare (art. 30, 30<sup>1</sup> din Legea nr. 307/2006 privind apararea împotriva incendiilor, republicată, și modificată cu completările ulterioare și ale anexei nr. 1 din H.G. nr. 571/2016 pentru aprobarea categoriilor de construcții și amenajări care se supun avizării/autorizării privind securitatea la incendiu, cu modificările și completările ulterioare), lucrarea propusă/construcția/spațiul situat/ă la adresa de mai sus, **nu se încadrează** în categoriile de construcții și amenajări care se supun avizării privind securitatea la incendiu.

De asemenea, vă informăm că persoanele fizice și juridice trebuie să respecte reglementările tehnice și dispozițiile de apărare împotriva incendiilor și să nu primejduiască, prin deciziile și faptele lor viața, bunurile și mediul.

Prezenta adresă este valabilă doar însoțită de documentele vizate spre neschimbare, care justifică neîncadrarea construcției, spațiului ori amenajării.

INSPECTOR ȘEF  
COLONEL

CĂRĂȘEL OVIDIU VASILE

RELEVUL APARTAMENT  
Scara 1 : 100

Nr. Cadastral al terenului 60500	Suprafata 1678 mp	Adresa imobilului Intravilan loc. Magura, com. Magura, jud. Bacau
Carca Funciara colectiva nr. C1	UAT C1	
Cod unitate individuala (UI)	CF individuala	MAGURA

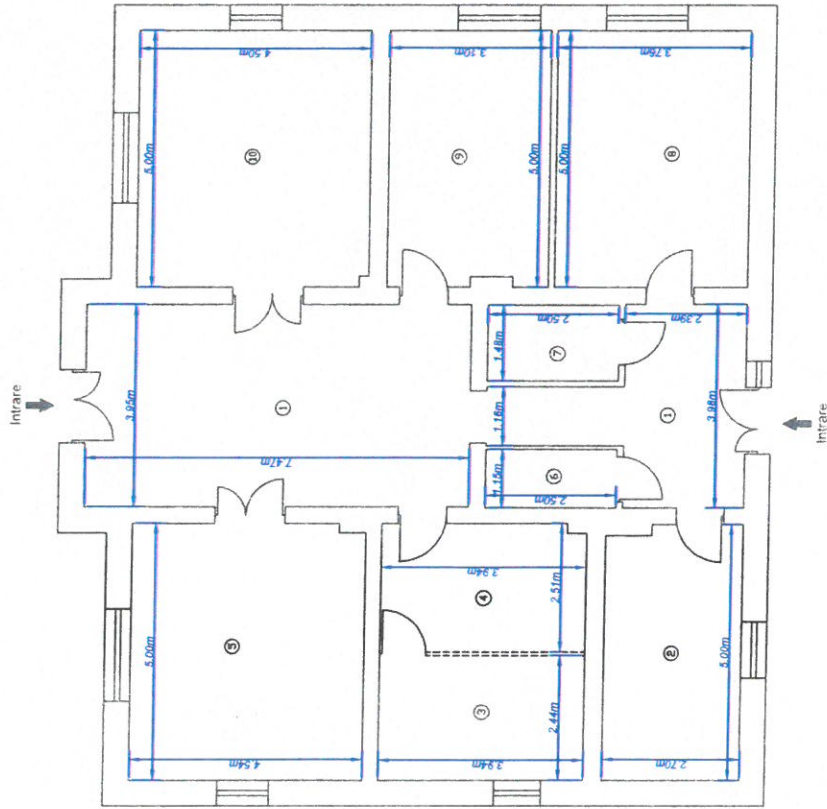

RECAPITULATIE		
Nr. incaperi	Denumire incaperi	Suprafata utila [mp]
1	HOL	42.4
2	BIROU REGISTRAR AGRICOL	13.3
3	BIROU SECRETAR GENERAL	9.6
4	BIROU REGISTRATURA	9.8
5	BIROU ASISTENTA SOCIALA	22.7
6	CASERIE	2.9
7	BIROU STARE CIVILA	3.7
8	BIROU TURBANISM	18.8
9	BIROU CONTABILITATE	15.3
10	BIROU PRIMAR	22.4
Suprafata Utila = 160.9 mp		
Suprafata Totala = 160.9 mp		
Executant:		Data
S.C. ARENA TOPOCAD S.R.L.		15.05.2025
POPA SORIN-EMIL		