

ANEXA LA HCL NR. 27 DIN DATA 25.04.2024

Scara 1: 500

Nr. cadastral	Suprafata masurata a imobilului (mp)	Adresa imobilului
	304	Strada Emil Braescu loc. Magura, com. Magura, jud. Bcau
Carte funciara nr.	Unitate Administrativ Teritoriala (UAT)	
	MAGURA	

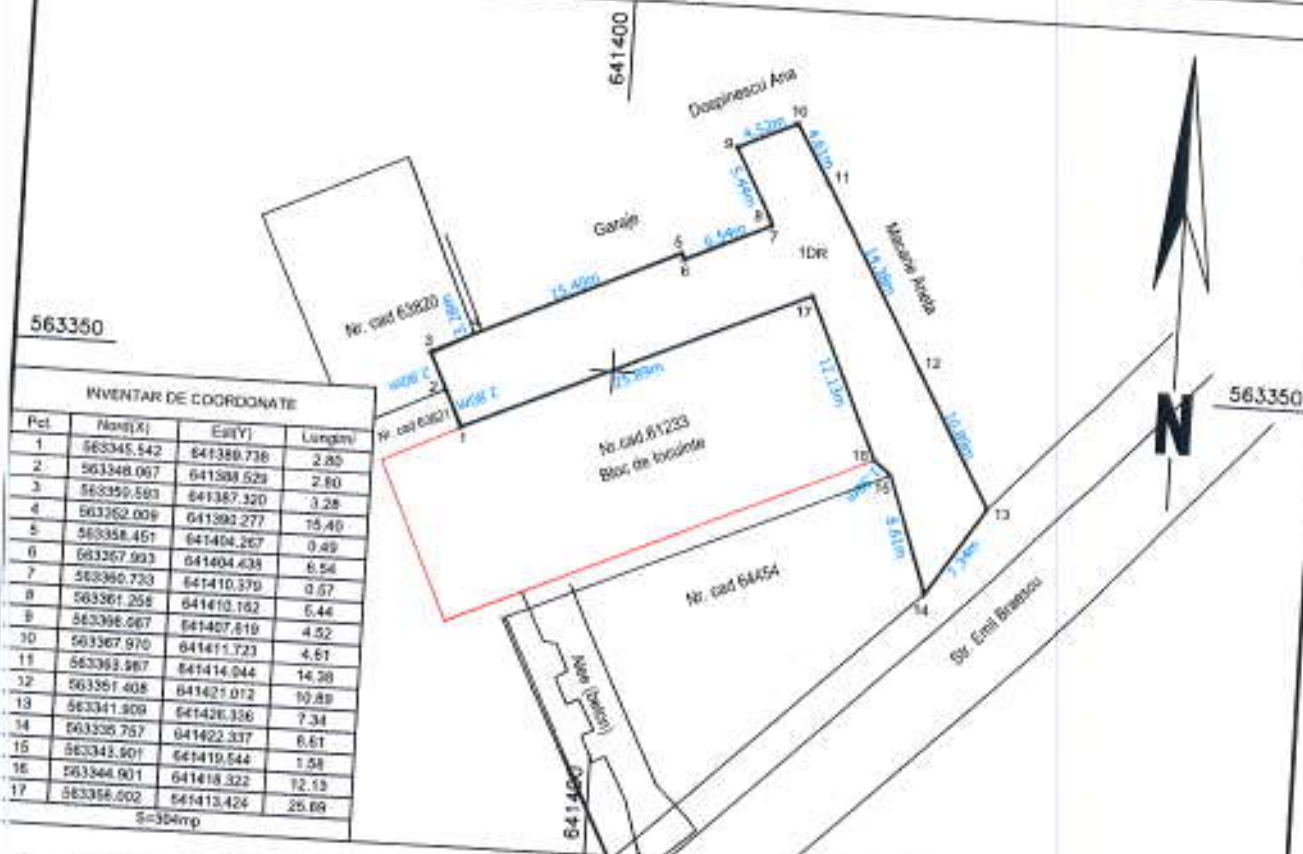

Pct	Nord(X)	Est(Y)	Lungime
1	563345.542	641389.738	2.80
2	563348.067	641388.529	2.80
3	563350.593	641387.320	3.28
4	563352.009	641390.277	15.40
5	563358.451	641404.267	0.49
6	563367.993	641404.633	6.54
7	563360.733	641410.379	0.67
8	563361.258	641410.162	6.44
9	563368.667	641407.619	4.52
10	563367.970	641411.723	4.61
11	563363.987	641414.944	14.28
12	563361.408	641421.012	10.89
13	563341.308	641426.336	7.34
14	563335.757	641422.337	6.61
15	563343.501	641419.544	1.58
16	563344.901	641418.322	12.13
17	563358.002	641413.424	25.69

A. Date referitoare la teren

Nr.Parcela	Categorie de folosinta	Suprafata (mp)	Mentiuni
1	DR	304	Alee betonata partial, delimitata cu garduri de diferite tipuri, Str. Emil Braescu - lungime de 64 mp, latime medie de 5 m.
Total		304	

Suprafata totala masurata a imobilului = 304 mp
Suprafata din acte = 304 mp

Executant,

Presedinte de sedinta,



Contrasemneaza,
Secretar general al comunei Magura
SILAV ELENA IRINA

ANEXA LA HCL NR. 27 DIN DATA 25.04.2024

Scara 1: 500

Nr. cadastral	Suprafata masurata a imobilului (mp)	Adresa imobilului
	260	Strada Emil Braescu loc. Magura, com. Magura, jud. Bacau
Carte funciara nr.	Unitate Administrativ Teritoriala (UAT)	
	MAGURA	

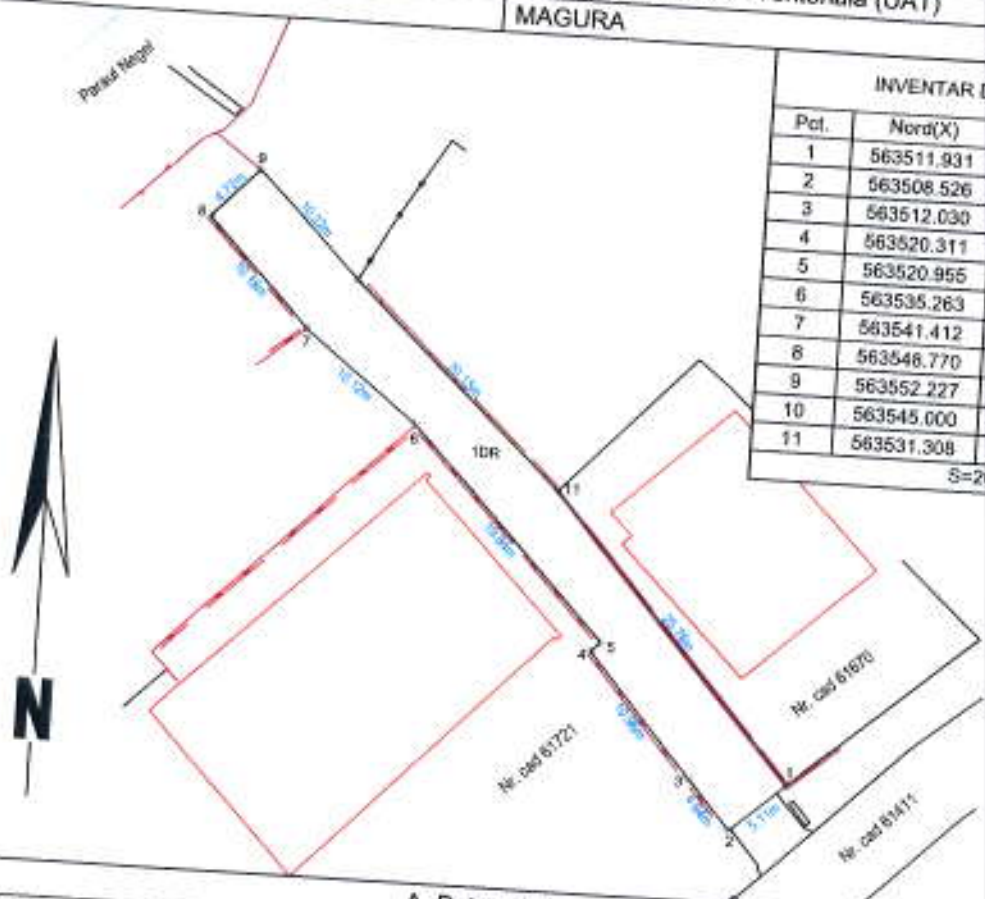

Pct.	Nord(X)	Est(Y)	Lungimi
1	563511.931	641582.461	5.11
2	563508.526	641588.651	4.84
3	563512.030	641585.602	10.96
4	563520.311	641578.426	0.92
5	563520.955	641579.084	19.84
6	563535.263	641585.336	10.12
7	563541.412	641557.289	10.18
8	563548.770	641550.284	4.72
9	563552.227	641553.473	10.22
10	563545.000	641560.702	20.15
11	563531.308	641575.487	25.76
S=260mp			

A. Date referitoare la teren			
Nr. Parcela	Categorie de folosinta	Suprafata (mp)	Mentiiuni
1	DR	260	Alee betonata partial, delimitata cu garduri de diferite tipuri. Str. Emil Braescu - lungime de 56 mp, latime medie de 5 m.
Total		260	
			Suprafata totala masurata a imobilului = 260 mp Suprafata din acte = 260 mp

Executant,

Presedinte de sedinta,

Contrasemneaza,
Secretar general al comunei Magura
SILAV ELENA IRINA