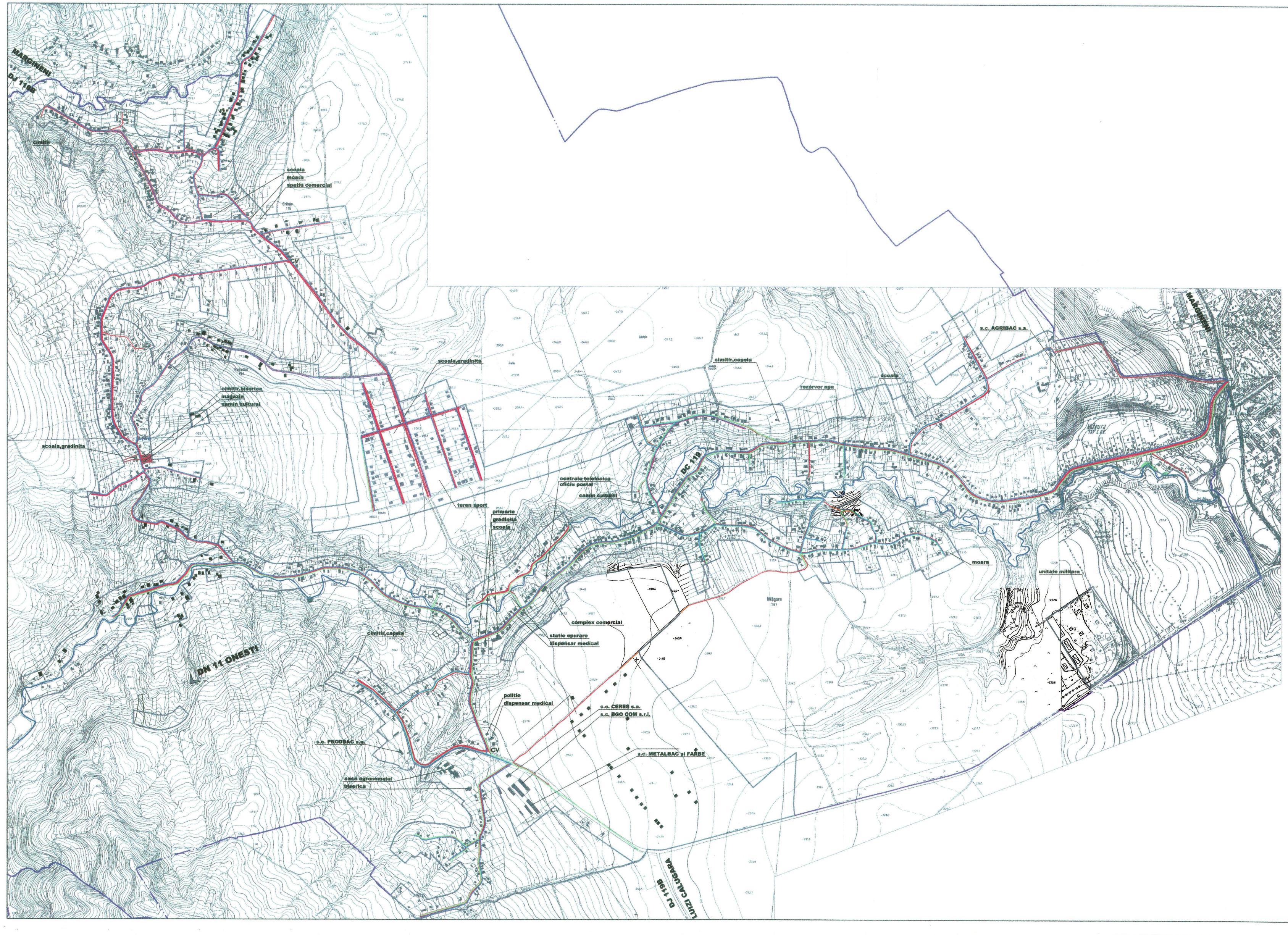

P.U.G. PLAN URBANISTIC GENERAL

COMUNA MAGURA

LOCALITATEA MAGURA, DEALU MARE, CRIHAN, SOHODOL

JUDETUL BACAU

4. RETELE TEHNICO-EDILITARE

LEGENDA

LIMITE

- LIMITA INTRAVILANULUI PROPUS
- LIMITA TERITORIULUI ADMINISTRATIV

RETELE TEHNICO-EDILITARE EXISTENTE

- RETEA DE TRANSPORT ENERGIE ELECTRICA
- RETEA DE ALIMENTARE CU ENERGIE ELECTRICA
- RETEA DE DISTRIBUTIE GAZE NATURALE
- RETEA AERIANA TELEFONICA

RETELE TEHNICO-EDILITARE PROPUSE

- RETEA DE ALIMENTARE CU ENERGIE ELECTRICA
- RETEA DE DISTRIBUTIE GAZE NATURALE PROIECTATA
- RETEA DE DISTRIBUTIE GAZE NATURALE PROPUSA
- CV CAMIN DE VIZITARE
- A PUNCT INTERCONECTARE
- RETEA CANALIZARE MENAJERA PROIECTAT
- RETEA CANALIZARE MENAJERA PROPUSA
- RETEA APA PROPUSA
- RETEA ROMTELECOM PROPUSA

CONSILIUL JUDETEAN BACAU
COMISIA TEHNICA DE AMENAJARA TERITORIULUI SI URBANISM
VIZAT SPRE IESCHIMBARE
AVIZ NR. 66.24.11 1998

S.C. COPCO S.R.L. BACAU O.R.C. BACAU J04/2013/1993, C.I.F. R 5112960	Denumire proiect: PLAN URBANISTIC GENERAL Beneficiar: CONSILIUL LOCAL MAGURA		Nr. pr. 10/2002 Faza P.U.G.
RETELE: ing. BOBOC V. RETELE: ing. ALBERT A. GRAFICA: ing. TEODORESCU L. SEF PROIECT: arh. ENACHE E.	Sc. 1:5000 Data: 2005	RETELE TEHNICO-EDILITARE LOCALITATEA MAGURA, DEALU MARE, CRIHAN, SOHODOL	Plansa U4