

P.U.G. PLAN URBANISTIC GENERAL

COMUNA MAGURA

LOCALITATEA MAGURA, DEALU MARE, CRIHAN, SOHODOL

JUDETUL BACAU

1. INCADRARE IN TERITORIU ADMINISTRATIV

TERITORIUL ADMINISTRATIV COMUNA MAGURA	CATEGORII DE FOLOSINTA [HA]							TOTAL
	AGRICOL					NEAGRICOL		
	ARABIL	PASUNI	FANETE	VII	LIVEZI	PADURII		
	946	359	47	38	1	783		
% DIN AGRICOL	68,01	25,81	3,38	2,73	0,07			
% DIN TOTAL	57,79					32,53	9,68	100
TOTAL	1.391					1.016		2.407

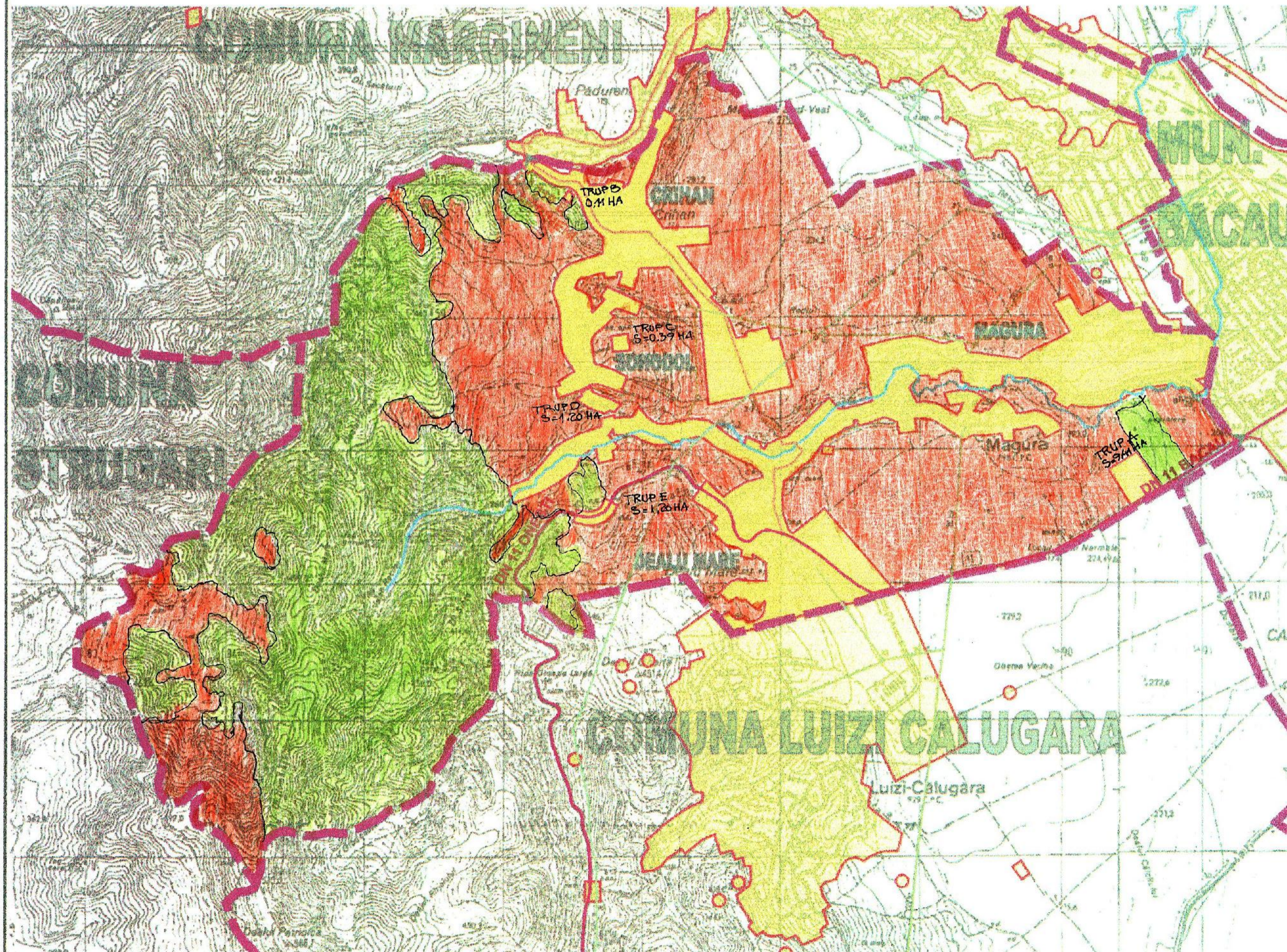
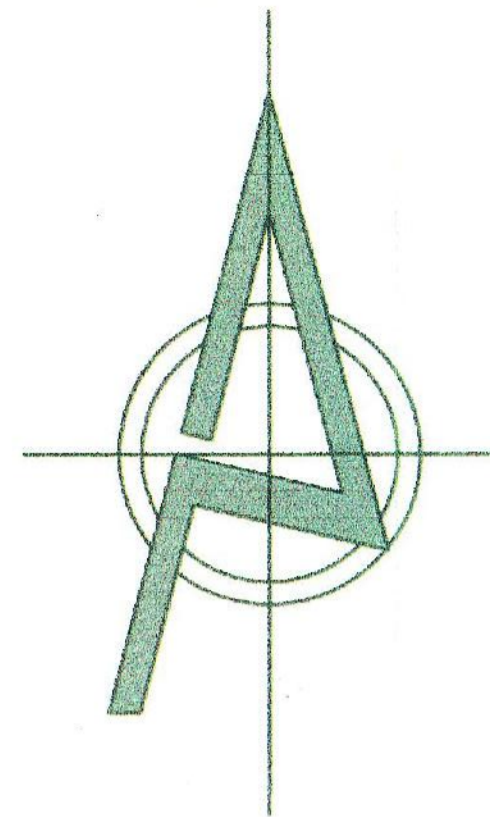

LEGENDA

LIMITE

- LIMITA INTRAVILANULUI EXISTENT
- LIMITA TERITORIULUI ADMINISTRATIV

FOLOSINTA TERENURILOR

- TERENURI PENTRU CONSTRUCTII SI AMENAJARI
- TERENURI AGRICOLE
- PADURI
- APE

CAI DE COMUNICATIE

- DRUM NATIONAL
- DRUM JUDETEAN
- DRUM COMUNAL

RETELE TEHNICO-EDILITARE

- LINIE ELECTRICA AERIANA 400kv
- LINIE ELECTRICA AERIANA 110kv

CONSILIUL LOCAL MAGURA
COMISIA TEHNICA DE AMENAJAREA TERITORIULUI SI URBANISM
VIZAT SPRE IESCHIMBARE
AVIZ NR. 66.24.11/2002
Data: 10.09.2002

OFICIUL DE CADASTRU SI PUBLICITATE IMOBILIARA BACAU
Nr. 3618/..... Data 10.09.2002
Verificat
MOGA ANA

RUR
Eugen V. ENACHE
arhitect

S.C. COPCO S.R.L. BACAU O.R.C. BACAU JO4/2013/1993, C.I.F. R 512980		Denumire proiect: PLAN URBANISTIC GENERAL Beneficiar: CONSILIUL LOCAL MAGURA		Nr. pr. 10/2002 Faza P.U.G.
URBANISM	arh. ENACHE E.	Sc: 1:25000	INCADRARE IN TERITORIU LOCALITATEA MAGURA, DEALU MARE, CRIHAN, SOHODOL	
GRAFICA	arh. TEODORESCU L.	Data: 2005		
SEF PROIECT	arh. ENACHE E.			